

**NY APP  
TIL DIT AFFALD  
SE SIDE 8-9**



**STORSKRALD  
SIDE 32**

# Gør det nemt!



A man with short grey hair, wearing a light blue short-sleeved button-down shirt and dark blue jeans, stands in the center of a vast field of discarded aluminum cans. The cans are of various colors and brands, creating a dense, textured background. The man is smiling slightly and has his hands in his pockets. The overall scene is a visual metaphor for recycling and waste management.

Vil du have det lidt lettere?

# Så stik hånden i lommen...

Det lyder måske lidt tosset, men meningen er god nok. I Randers Kommune vil vi nemlig fortsat gerne være blandt de bedste til at sortere vores affald og genanvende det. Derfor skal det være nemt og meningsfuldt for dig at sortere rigtigt. Til hjælp udgiver vi bl.a. dette inspirationsmagasin, og vi prøver hele tiden at forbedre ordningerne og genbrugspladserne. Vi har konstant nye, tidssvarende initiativer i støbeskeen og har nu også lavet en spritny app, så du hurtigt og nemt kan stikke hånden i lommen og få styr på dit affald. Med den kan du altid bestille afhentning af storskrald, få overblik over hvornår dit affald bliver hentet, give besked om manglende afhentning og meget andet.

I denne udgave af EXIT giver vi bl.a. tips til at sortere rigtigt og et par ideer til hvordan du kan indrette dit hjem til nem sortering. Her er spændende artikler om nogle af de mennesker, der får det hele til at fungere, og sidste nyt om hvor tæt vi er på målene i regeringens resurseplan Danmark Uden Affald. Og så fortæller sexolog Christina Tartarszuck lidt om hvorfor det faktisk er sexet at sortere sit affald rigtigt.

Vi håber du vil sætte dig i sofaen og blive inspireret - og at du kontakter os, hvis du støder på spørgsmål.

Rigtig god læselyst!

*Frank Nørgaard*  
Formand for Miljø- og teknikudvalget

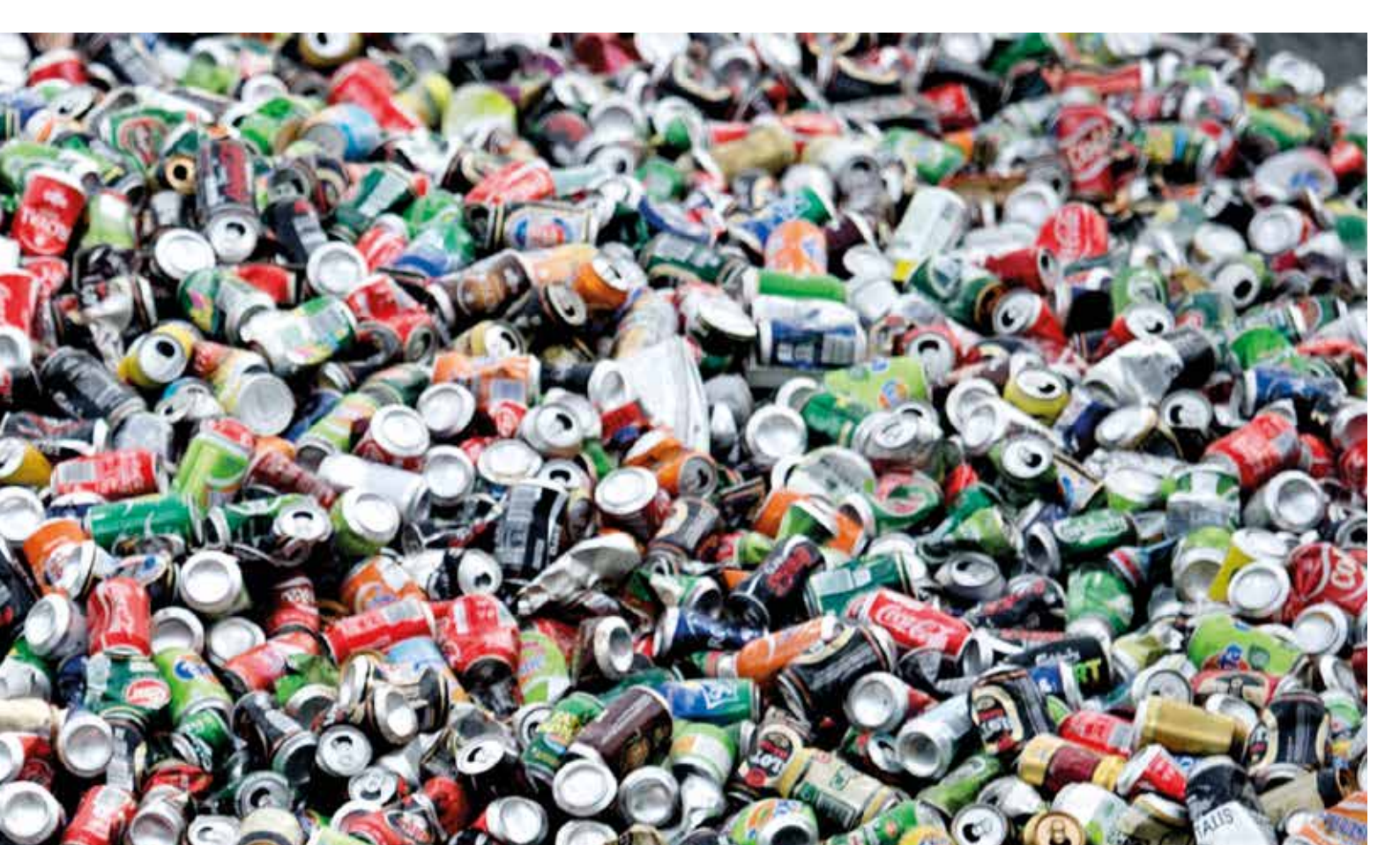

## Kolofon

Exit – affaldshæftet 2015  
udgives af Affaldskontoret  
og postomdeles til samtlige  
husstande i Randers Kommune

### Redaktion:

Thea Glad og  
Tenna Storgaard Zangenberg –  
Affaldskontoret,  
Randers Kommune  
Niels Sønderby – Manguster Aps

### Foto:

Lars Holm med flere

### Design:

Rosendahls-Schultz Grafisk

### Tryk:

Rosendahls-Schultz Grafisk

### Oplag:

50.000



# INDHOLD

## Fakta og regler:

Digital selvbetjening og appen AffaldRanders.....	8-9
Papir og emballage.....	flappen
Storskrald .....	32-43
Beholdere, priser og dagrenovation .....	14-15
Elektronik og farligt affald.....	24-27
Adresser og åbningstider .....	44

## Artikler

Det er sexet at være miljøbevidst! .....	25
På besøg hos Maria.....	12-13
Smart i en fart.....	22-23
Er der penge i kommoden?.....	18-19
Du kan altid tage os i lommen.....	8-9
Den dag affaldet blev levende.....	28-29

# KORT & GODT

## Lossepladsen er død – genbrugspladsen længe leve!

En gang smed vi alt vores affald på losser'n og fyldningen. Nu ved vi at det er smartere at sortere affaldet og genanvende så meget som muligt. Derfor blev den sidste losseplads i Randers Kommune lukket ned i 1994. Til gengæld har vi 4 genbrugspladser, hvor du kan aflevere affald til genanvendelse, forbrænding, deponi og specialbehandling.



## VI FORVENTER AT HENTE DIT MADAFFALD OM CA. ET ÅR

I 2016 begynder vi nok at indsamle dit organiske affald. I så fald vil villaer få todelte containere i stedet for de nuværende beholdere. Hvis du vil beholde din nuværende beholder, må du gerne det, men så skal du have en beholder til organisk affald også. Hvis du ikke kan lide plastikbeholdere, kan du finde fif på side 22-23. Du hører selvfølgelig nærmere.

## TØM FLAMINGOEN UD!



Husk at tømme papkasserne for flamingodimser og lign. inden du smider dem i containeren til pap eller lægger dem ud til storskrald. Vores papaftager kan sende pappet retur, hvis du ikke har sorteret det godt nok. Det koster penge på unødigt transport - og det giver ikke mening. Flamingoen kan du smide i småt brændbart eller skraldespanden – så flyver den ingen steder.

## Påvirk priserne!

Synes du betalingen for at få håndteret dit affald er høj? Prisen afspejler de reelle udgifter, så du kan spare penge ved at sortere affaldet bedre. Det er nemlig dyrt at få brændt affald af, mens der er indtægter på det meste genanvendelige affald - hvis det altså er sorteret rigtigt. Og få så lige din nabo med på bølgen, nu hvor du alligevel er i gang – så batter det mere!



## HÅRD PLAST BLIVER EFTERSORTERET

På Randers Affaldsterminal er et nyt sorteringsbånd sat i gang. Her bliver al den hårde plast fra genbrugspladsernes containere til hård plast (32) finsorteret. Forinden er de store ting sorteret fra med en gravemaskine med grab. Når plastikken er sorteret, kan vi sælge den videre til en bedre pris.



## Tøm posen ud i genbrugs- beholderen

Plastikposer er ikke velkomne i genbrugsbeholderne – heller ikke selvom der er emballage i. Poserne stopper ristene i vores sorteringsanlæg, og de forhindrer de forskellige materialer i at blive skilt fra hinanden. Husk derfor, hvis du bærer din emballage ud til genbrugscontaineren i en pose, at tømme posen ned i beholderen i stedet for at smide hele posen i.



## GENBRUGEN SLÅR ALLE REKORDER

Genbrugsbutikken på Randers Genbrugsplads har hævet sin omsætning hvert år siden starten i 2011. I 2014 omsatte den for knap 400.000 kr. Pengene er blevet uddelt til organisationer som gør et humanitært arbejde for udsatte borgere i kommunen. Der er salgsdag den første lørdag i hver måned, og du kan altid aflevere brugte effekter til GenBrugen i genbrugspladsens åbningstid.

## FLERE CITYUNDERGRUNDS- CONTAINERE PÅ VEJ

De højteknologiske cityundergrundscontainere ved Provstegyden og Trangstræde i Randers midtby er populære. Nu projekterer vi endnu en affaldsstation ved Rådhusvej/Nørregade. Cityundergrundscontainerne kan bruges af alle med adgangskort, både firmaer og private. Affaldet bliver vejlet i containeren og bortskaffelsen konteres automatisk ud fra affaldets vægt.



# Randers Kommune er på spanden – og det skal vi være stolte af...

De fleste har opdaget det – Randers Kommune er med i front når det handler om at sortere og genbruge affald. Det er rigtig godt – men der er mere vi skal nå.

Jeg får løn for at interessere mig for resurserne i vores affald. Det gør kommunens borgere ikke - og derfor bliver jeg pævestolt når jeg ser at vi er med i front på affaldsområdet. Det skyldes jo bl.a. at borgerne er oppe på genbrugsspanden, når det handler om at sortere.

Der er dog stadig et stykke til målet i regeringens resursestrategi *Danmark Uden Affald*. Her stilles der nemlig krav om at mindst 50 % af husholdningsaffaldet skal genanvendes i år 2022. Lige nu genanvender vi kun ca. 32 %. Det giver mening at stille højere end det, for der er meget mere derude i skraldespandene, der kan genanvendes til fordel for både miljøet og vores fælles økonomi.

For de eksisterende ordninger er det langt hen af vejen et spørgsmål om at flere får indarbejdet gode vaner og god viden om, hvordan vi gør det nemt og rigtigt hjemme hos os selv. Vi skal f.eks. blive bedre til at sortere mere af det affald fra, som hører til i vores fælles "sparegrise" – det er containerne til papir og emballage og genbrugspladsens containere til genanvendeligt affald. Det vi lægger i dem, bliver til penge der kommer tilbage i affaldsområdets pengekasse.

Så er der det organiske affald. I en almindelig dagrenovationspose er der 30-40 % organisk affald, så der er meget at komme efter. Lige nu bliver det brændt, og dermed bliver livsvigtig fosfor trukket ud af naturens kredsløb. Det er både dumt og dyrt. Fra ca. 2016 skal vi sandsynligvis sortere det organiske affald fra og bioforgasse det, så madrester bliver til energi, samtidig med at naturens kredsløb af næringsstoffer bevares. En lille forandring der vil have en kæmpe betydning.

Nu tænker du måske: Fra 32 % til 50 % - er det ikke helt vildt ambitiøst?

Jo! Men jeg forventer ikke at det sker på et splitsekund. Det vil tage tid, men det er den vej vi skal. Og skal det lykkes, må vi alle trække på samme hammel. Ikke kun borgerne, men også kommunen og affaldsbehandlerne.

Vi på affaldsområdet skal arbejde på at gøre det nemmere for brugerne på genbrugspladserne og på affaldsterminalen. Vi skal hele tiden have øjnene åbne for nye muligheder for at eftersortere, behandle og afsætte affaldet, og vi skal hele tiden udfordre vores aftagere.

De 9.000 kommunalt ansatte skal også bidrage. Vores

12.800 f.kr.

Vi smider vores affald i køkkenmøddinger

1371 f.kr.

Egtvedpiggen får ny kjole og giver den gamle væk til genbrug



arbejdspladser skal gå forrest og sortere affald på mindst samme niveau som hjemme ved dig og mig. Det giver god mening at man sorterer alle steder – både på arbejde, daginstitutionen, skolen og derhjemme – ikke mindst fordi børn er klar til at blive klogere på omverdenen og nødvendigheden af at spare på ressourcerne.

#### **Hvad er guleroden i alt det nye?**

Affaldssorteringen må gerne have et højere formål. Man må gerne føle at man gør noget godt for Jorden og vores børns fremtid. Men økonomien betyder også noget. På affaldsområdet gør små bække en stor flod. Sorterer vi godt og får det genanvendelige affald afsat til gode priser, vil fortjenesten kunne aflæses i det årlige affaldsgebyr, for affaldsområdets penge må kun bruges på affaldsområdet.

Vi vil fortsat arbejde på at gøre det så nemt og billigt som muligt for borgerne. Vores mantra er at det skal give mening for både samfundet og Randers Kommune, men også for den enkelte.

Det er sundt og grønt – akkurat som gulerødder.

Med venlig hilsen  
Jørgen Niemann  
Affaldschef i  
Randers Kommune

1200

De første love om håndtering af affald bliver stadfæstet

1443

Københavns stadsret gav bøde for at anbringe urenligheder fra hus og stald uden for egen dør eller gård i mere end tre dage

# Er der plads til affald i din mobil?



Nu kan du hente en ny og fed app. Den hedder AffaldRanders. Med den i lommen kan du det samme som i vores selvbetjening *Mit affald* på [affald.randers.dk](http://affald.randers.dk). Det er bare meget nemmere, og vi er aldrig længere væk end din smartphone.

## Få overblik og skab kontakt til Affaldskontoret – bestil f.eks. afhentning af storskrald!

Så snart du åbner appen, kan du se hvor mange dage der er til at du får tømt dine beholdere og kan få hentet storskrald. Du kan også bestille afhentning af storskrald. Skulle du være så uheldig at skraldemanden har glemt at tømme din skraldespand, kan du hurtigt og nemt give Affaldskontoret besked om den manglende tømning.

## Der kommer mere til sommer!

Til sommer bliver appen udvidet med nye funktioner, der kan gøre din hverdag endnu nemmere. Så vil du f.eks. kunne købe koder til ekstra sække med affald. Koderne skrives på et stykke papir og sættes på de ekstra sække, som du stiller ved siden af din skraldespand. Så tager skraldemanden dem med næste gang. Det er da nemt!



1600

I byen bliver man straffet med bøder eller lagt i jern, hvis man hælder latrinen i rendestenen

1851

Der bliver lavet en sundhedskommission, der skal løse de store hygiejne- og sundhedsproblemer i København





## Hvor mange danske familier har smartphone og tablet?

Flere og flere bruger mobile enheder, som er egnede til apps. Ifølge Danmarks statistik havde 73 % af alle danske familier en smartphone i 2014. 43 % havde en tablet eller minicomputer. Tallene har været stigende siden 2011. Det har vi valgt at handle på: Det er nu tid til en velfungerende app, der kan hjælpe dig med at holde styr på dit affald!

### Hvor mange af familierne i Danmark har en smartphone:

2011	2012	2013	2014
33%	50%	63%	73%

Kilde: Danmarks statistik 2014, familiernes besiddelse af elektronik i hjemmet

## Klar dig selv!

Det er ikke for at være skrappe at vi nu beder dig om at bruge vores digitale selvbetjening i stedet for at ringe. Digitaliseringsstyrelsen har pålagt os og alle andre offentlige instanser at min. 80 % af henvendelserne til os skal foregå digitalt. Derfor er telefonlinjen fremover kun for dem, der ikke har mulighed for at bruge de digitale løsninger, eller hvis du har brug for vejledning, som med fordel kan foregå mundtligt – så vil vi selvfølgelig rigtig gerne snakke med dig. Men ellers må du bruge appen AffaldRanders eller selvbetjeningen i den grå bjælke på [www.affald.randers.dk](http://www.affald.randers.dk).

**På en måde er det en ekstra service – vores digitale selvbetjening har åbent døgnet rundt alle årets dage, så du kan få styr på dit affald når det passer dig.**

1858

Efter en koleraepidemi skal kommunalbestyrelserne fastsætte regler for bortskaffelse af husholdningernes latrin og affald

1903

Det første danske (lille) fjernvarmeværk åbner på Frederiksberg. Affald giver nu borgerne varme

# Gear & Lir

## på den nye måde

Moderne design er meget mere end smukke former og funktion.

Nu handler det også om at udnytte resurserne bedst muligt.

Prøv bare at se disse 5 fede ting, der alle er lavet af genanvendeligt affald.

Hvem ved. Måske er noget af det indsamlet hjemme hos dig...



## Orden i sagerne

Disse mapper er fyldt med gamle papirer. Altså ikke indeni, men udenpå. Papir der er indsamlet, presset og lavet til nyt robust karton, der i fremtiden kan holde styr på dine papirer.

## SNO AFFALDET OM DIN FINGER

Man tror det er løgn, men denne østjyske, professionelle og elegante smykkeserie er primært lavet af gamle skærebrætter og køkkenborde af melamin. Det er ren hverdagspoesi.



1908

P.C. Jensen vinder det første kendte udbud af dagrenovation i Randers

1922

De danske bryggerier enes om at bruge en fælles ølflaske i stedet for bryggeriernes egne navnemærkede flasker. Det giver en tilbagelevering på næsten 100 %

# Fra husholdning til havemøbel

Dette bord- og bænkesæt er udviklet af en randsiansk virksomhed. Det består af planker lavet af plastmulder fra Randers Affaldsterminal. Smulderet bliver tilbage, når din emballage m.m. af plast bliver presset til baller til videresalg. Plastplankerne er ikke færdigudviklede, og sættet er derfor endnu ikke i salg.



## EN DØDGO' IDE

Hvorfor er ligkister altid lavet af træ, når man kan lave dem lettere, mere resursebesparende og lige så elegante af genbrugspapir? Kisterne af genbrugspapir fremstilles (indtil videre) kun til kæledyr, men det er producentens plan at udvide sortimentet.

## Flasker på ryggen?

Det lyder sjovt, men er faktisk sandt. Denne rygsæk er lavet af gamle PET-plastflasker (flasker fra kildevand og lign.) - akkurat som mange fleecetrøjer er det. Det kan man da vist kalde en vandtæt idé. Nu mangler vi kun at finde ud af hvordan vi kan genbruge rygsækkens materialer, når den ikke længere skal bruges som rygsæk.



1928

Penicillin bliver opdaget ved et tilfælde, og bakterier kan pludselig bruges til noget godt

1940

Randers Byråd bevilger kr. 1.500 til cykelpåhængsvogne til indsamling af skarnkasser

# Det er faktisk ikke særlig indviklet at sortere affaldet rigtig...

Hører du til dem der ind i mellem tænker, at det er lidt besværligt at sortere affaldet på den rigtige måde, så fortvivl ikke. Det er faktisk ret nemt hvis man bare indretter sig efter det. Med en ekstra spand under køkkenvasken og et sted, hvor aviser og andet papir kan mellemlande, er du allerede kommet langt. Se her hvordan Maria og kæresten har indrettet sig.



## 1939-1945

I det meste af verden bruges alle frie resurser til krigsførelse. Aldrig har vi haft så effektiv resurseudvinding og så lidt spild (med mindre man regner krig som spild)

## 1950-erne

Langås lejligheder får træk og slip, og vognmand Henningsen indstiller kørslen med "chokoladevognen"



"Min kæreste og jeg har mest køkkenaffald og emballager", smiler Maria Nystrup Christensen da vi besøger hende i køkkenet på 3. sal i Randers. "For et par år siden sagde vi nej tak til reklamer, og derfor er vi nu fri for kæmpestore stakke med aviser og brochurer. Det er virkelig dejligt. Og skal jeg bruge nogle reklamer, tjekker jeg dem på nettet. Men vi har selvfølgelig en del husholdningsaffald, glas, emballager og cola-dåser fra Tyskland ...og derfor tog vi en tur i Ikea og købte dette smarte stativ, der er lige til at skru på skabet. Det kostede ikke meget mere end 150 kroner - og nu er det nemt at sortere emballagen fra i den ene spand og lægge resten i den anden.

Det eneste vi nu skal gøre er at tømme de to spande i hver sin container nede i gården - og så tage en tur på genbrugspladsen engang imellem med papkasser, farligt affald og større ting. Det er supernemt ...Men vi har jo også Benny", griner Maria. "Benny, der bor i opgangen ved siden af, har arbejdet på Randers Affaldsterminal i mere end 20 år og er vores levende leksikon. Han kan simpelthen svare på alt om affald og har givet os flere gode råd.

Nu er det jo ikke altid at vi lige har Benny indenfor rækkevidde - men så tjekker vi websitet eller spørger pladsmændene ude på genbrugspladsen. De er altid søde til at hjælpe med et godt råd eller forklare hvordan det skal gøres rigtigt. Det er virkelig rart", slutter Maria mens hun skruer plastlåget af glasset med kaffe og lægger begge dele i spanden til glas.

*Vil du også gøre det lidt nemmere for dig selv, så tjek dit lokale køkkenfirma eller byggemarked. De har forskellige løsninger, der gør det nemmere at sortere - og har sikkert også en model, der passer til dig og dine behov. Der er mange måder at gøre det på, og det vigtigste er at det virker for dig. Husk at reservere plads i dit skab til også at kunne sortere madaffald fra - det får du sandsynligvis brug for i 2016.*

1974

Den første Miljøbeskyttelseslov afløser sundhedsvedtægterne fra 1858

1978

Der opstilles kuber til indsamling af glas og papir i Randers og omegn. Nu skal der genbruges!

# Beholdere og tømninger

Passer størrelsen på din skraldespand og genbrugsbeholder til dit behov? Se størrelserne og priserne for tømning her. Husk at der tit er penge at spare, hvis du skifter til 14-dagestømning – også selvom du så måske har brug for en større beholder. E-mail eller ring til Affaldskontoret for at ændre din ordning.

Det koster 100 kr. i administrationsgebyr hver gang du ændrer din dagrenovationsordning. Skal du også have ny beholder, koster det 100 kr. oveni. Der er intet administrationsgebyr ved skift eller supplerung af genbrugsbeholderen.

**Se hvornår du får tømt i Mit affald på [affald.randers.dk](http://affald.randers.dk) eller i appen AffaldRanders**



## DAGRENOVATION

Pris for anskaffelse af container: 0 kr.

140 liter 110x51x56 cm

180 liter 110x51x76 cm

240 liter 110x58x74 cm

140 l, tømning hver uge 1.603,75 kr.

140 l, tømning hver 14. dag 850,00 kr.

180 l, tømning hver uge 1.835,00 kr.

180 l, tømning hver 14. dag 965,00 kr.

240 l, tømning hver uge 2.027,50 kr.

240 l, tømning hver 14. dag 1.375,00 kr.



## DAGRENOVATION

Pris for anskaffelse af container: 0 kr.

400 liter 108x98x74 cm

600 liter 124x126x78 cm

400 l, tømning hver uge 2.970,00 kr.

400 l, tømning hver 14. dag 1.665,00 kr.

600 l, tømning hver uge 3.890,00 kr.

600 l, tømning hver 14. dag 2.101,25 kr.



## 110 LITER SÆK

Tømning hver uge 1.312,50 kr.

Tømning hver 14. dag 662,50 kr.

Vi sælger ikke længere stativer til sække, men hvis du selv sørger for et stativ, kan du stadig tilmelde en sæk til tømning.



## MILJØKASSE

Rummer 21 l

Må veje op til 4 kg

Pris for anskaffelse 0 kr.

Bestilles til din adresse på [affald@randers.dk](mailto:affald@randers.dk)

Max. 1 pr. husstand



## GENBRUG DOBBELT

(Papir, glas, plast og metal)

Pris for anskaffelse 0 kr.

240 liter 110x58x74 cm



## UNDERGRUNDSCONTAINERE

Kontakt Affaldskontoret.

3 m³ 1 ugentlig tømning 6.095,00 kr.

3 m³ hver 14. dag 3.047,50 kr.

5 m³ 1 ugentlig tømning 7.401,25 kr.

5 m³ hver 14. dag 3.701,25 kr.

Behandlingsafgift 766,25 kr./ton

Se priser på tømning af andre større containere på [affald.randers.dk](http://affald.randers.dk)

## Faste gebyrer for alle husstande

(opkræves via ejendomsskattebilletten)

**Indsamlingsordninger genbrug m.v.** (for indsamling af emballage og papir, storskrald og farligt affald):

Helårshuse kr. 362,50

Sommerhuse kr. 181,25

**Genbrugspladser** (for drift af genbrugspladserne):  
kr. 525,00



### PAPIR (FOTO AF 400 L)

Pris for anskaffelse 0 kr.

140 liter 110x51x56 cm

240 liter 110x58x74 cm

400 liter 118x94x67 cm



### EMBALLAGE (Glas, plast og metal)

Pris for anskaffelse 0 kr.

140 liter 110x51x56 cm

240 liter 110x58x74 cm



### KOMPOSTBEHOLDER

mest til det grønne fra køkkenet

Pris med tilskud 300 kr.

Pris uden tilskud 750 kr.

h 95 cm, diameter i bund 105 cm



### KOMPOSTKASSE AF LÆRKETRÆ TIL HAVEAFFALD

Pris med tilskud 600 kr.

Pris uden tilskud 1200 kr.

200 x 100 x 100 cm

**Levering af kompostbeholdere:** Eventuel levering koster 150 kr. pr. kompostbeholder. Vi sælger kun til borgere i Randers Kommune. Hver husstand kan max. få tilskud til en beholder af hver slags. Bestilles på [www.kompost.randers.dk](http://www.kompost.randers.dk) eller på Randers Affaldsterminal.

**Tømnings-  
priserne er pr. år  
og inkl. moms.**



## EKSTRA AFFALD

Du kan bestille sækkemærker (min. 4 af gangen) til sække med ekstra affald på [affald.randers.dk](http://affald.randers.dk) eller ved at ringe 89 15 16 17.

Når den ekstra sæk er med mærkat, tager skraldemanden den med næste gang.  
Pris 30 kr. pr. mærkat.

## HVIS DET SNER ELLER ER GLAT...

kan vi ikke altid hente dit affald. Har du ikke fået tømt, kan du tjekke på [affaldvinter.randers.dk](http://affaldvinter.randers.dk) eller i appen AffaldRanders om kørslen på din vej har været indstillet på grund af vejret. Har den det, forsøger vi at hente dit affald (og dine ekstra sække svarende til det, du skulle have haft hentet) på næste normale tømmedag. Det er ok at bruge farvede sække til dagrenovation. Er kørslen ikke aflyst, skal du handle som hvis der ikke var vinterføre.

## HVIS DU IKKE FIK TØMT

Det første du bør gøre når du opdager at du ikke har fået tømt din skraldespand, er at tjekke om der ligger et kort fra skraldemanden i din postkasse. Gør der ikke det, skal du kontakte os via Mit affald på [www.affald.randers.dk](http://www.affald.randers.dk) eller via appen AffaldRanders. Så sørger vi for at din beholder bliver tømt.

## ER FRYSEREN BRÆNDT VARM?

Hvis nogen har trukket stikket til din fryser eller dit køleskab ud, så du pludselig står med ildelugtende, uhygiejnisk affald, kan du aflevere det på Randers Affaldsterminal mod betaling. Det koster 30 kr. pr. sæk. Henvend dig ved vejerboden ved det røde hus.

## SKYD GENVEJ MED DIN SMARTPHONE

Med appen AffaldRanders kan du bl.a. se hvornår du får hentet dit affald – og med opdateringen der kommer til sommer kan du også købe en kode til at sætte på sække med ekstra affald. Så er du fri for at vente på at få sækkemærker sendt med posten. Hent appen nu ved at scanne QR-koden eller find den i din app-butik.



# Plan for tømninger på helligdage

## (dagrenovation, papir og emballage)

Nedenfor kan du se hvornår du får tømt, hvis din normale tømningdag er en helligdag. Hvis vi af en eller anden grund ændrer planen, får du en besked i din postkasse inden.

Dine normale tømningdage kan du se i appen AffaldRanders eller på [www.affald.randers.dk](http://www.affald.randers.dk) (klik på "Mit affald" i den grå selvbetjeningsbjælke).

### Normal tømningdag:

### Tømmes:

Skærtorsdag d. 2. april

2. april

Langfredag den 3. april

2. eller 3. april

2. påskedag den 6. april

6. eller 7. april

Store bededag 1. maj

1. maj

Kristi himmelfartsdag den 14. maj

14. maj

2. pinsedag den 25. maj

25. eller 26. maj

Grundlovsdag den 5. juni

5. juni

Jul og nytår

ikke fastlagt, se det på [www.affald.randers.dk](http://www.affald.randers.dk) efter 1. november



Vi henter gerne dit affald, hvis du bare lige vil sørge for fast, jævnt og skridsikkert underlag og fri adgang til beholderne.

Find de 4 fejl på billedet og læs mere om hvor skraldespanden må stå på [www.affald.randers.dk](http://www.affald.randers.dk).



# Affaldsrute eller Adventure Race?



Løsning find 4 fejl: 1. Underlaget er løst. 2. Lavthængende grene over containerne. 3. Cykel parkeret op af containere. 4. Løs hund synes ikke vi skal "stjæle" affaldet (Det synes de færreste hunde...)



**1983**

Spejdergrupper og andre foreninger etablerer indsamling af papir i bl.a. Purhus Kommune

**1990**

Langå Genbrugsplads indvies som den første af vores 4 genbrugspladser. Den havde 10 containere. I dag har den 30

# Det er helt op til dig og din nabo **hvor mange penge** **vi skal brænde af!**

Nu tænker du nok: ”Det var dog en underlig overskrift. Er kommoden da fyldt med penge?” Nej, det er den selvfølgelig ikke - eller jo, det er den faktisk. Affald er nemlig penge værd - og hvis vi tænker os om, kan vi gøre udgifter til indtægter.

I virkeligheden er det ret enkelt. Det handler om at efterlade en verden som vores børn kan trives i

- og det handler om penge. Punktum. Når tingene bliver lagt i de rigtige containere på genbrugspladsen, kan mest muligt genanvendes. Det er bedst for miljøet - og det giver i langt de fleste tilfælde også den bedste økonomi.

## **Eksempel nr. 1**

Lad os kigge på den kommode som pladsmænd Karsten bærer på billedet. Den vejer 15,5 kg. og kommer til at koste AffaldRanders ca. 10 kr. i udgifter til forbrænding, hvis han smider den i småt brændbart. Det koster 648 kr. pr. ton at sende affald til forbrænding. Bliver kommoden i stedet lagt i containeren til træ (7), sælger vi træet til genbrug. Så sparer vi de 10 kroner og tjener i stedet nogle ører for kommoden. Pengene bruger vi til at drive genbrugspladsen for. Så slipper vi for at opkræve de penge hos dig. Ret smart, ikke?

## **Eksempel 2**

Pap er noget vi alle har - i større eller mindre mængder. Smider du 1 kg pap til småt brændbart, koster det os alle 65 øre. Samler vi det ind og sælger det, tjener vi i stedet ca. 50 øre. Det er en forskel på over en krone pr. kilo - og det bliver til mange penge.

## **Mange bække små giver over en million kroner!**

I 2011-12 fik vi lavet en analyse af indholdet i småt brændbart. Ud fra analysen kunne vi regne ud at der gik genanvendeligt affald for ca. 1.300.000 kr. op i røg om året – alene fra containerne til småt brændbart på Randers Genbrugsplads! Selvom vi siden da er blevet bedre til at sortere bl.a. hård plast fra, ligger der tydeligvis stadig alt for meget af værdi i både containerne til småt og stort brændbart. Vil du hjælpe os med at få det begrænset?

**1993**

Bandet GARBAGE bliver dannet i USA

**1994**

Den traditionelle losseplads med dagrenovation på Randers Affaldsterminal lukker. Fremover bliver al dagrenovation brændt, så energien i affaldet udnyttes

# Affaldspyramiden

Når vi skal sortere, handler det om at følge Affaldspyramiden: Læg så meget som muligt af affaldet i bunden af pyramiden, mindre i midten og så lidt som overhovedet muligt i toppen. Så udnytter vi resurserne bedst muligt og får den bedste økonomi.

## Affaldspyramiden – sådan behandler vi affaldet fra genbrugspladsen



**Deponi:** Den virkelige dyre løsning – affaldet kan hverken genanvendes eller brændes og bliver gemt i et sikret hul i jorden. Det er dyrt og træls, og derfor skal vi kun deponere, når det er nødvendigt.

**Forbrænding:** Den dyre løsning – affaldet energiudnyttes, men det er dyrt at få det brændt, og ressourcerne forsvinder ud af materialekredsløbet.

**Genanvendelse:** Den indbringende løsning – ressourcerne i affaldet bliver i materialekredsløbet, og der er indtægter på det meste af det. Jo mere der kan placeres her, desto bedre!

**Specialbehandling:** Det koster os ikke noget at sende elektronik til specialbehandling, men det farlige affald betaler vi for i dyre domme. Det gør vi gerne for at få de giftige stoffer behandlet, så de ikke ødelægger vores miljø. Men måske kunne vi bruge lidt færre af dem?

1997

Det bliver forbudt at deponere brændbart affald

2010

Affaldsmagasinet Exit afløser det årlige affaldshæfte i Randers Kommune

# Der er penge I SKIDTET

## Lad os få samlet noget mere...

Vil du være med til at score kassen? Så hop med på vognen og hjælp os med at få samlet endnu mere brugt emballage af metal, plast og glas. Så vil vi med glæde sørge for at finsortere det og sælge det videre til genanvendelse - og tjene mest muligt, så du skal betale mindst muligt for at komme af med dit affald.

Udtjent emballage af metal og plast er penge værd. Det er der heldigvis rigtig mange her i Randers Kommune, der godt ved. Rigtig mange husstande har bestilt ekstra genbrugsbeholdere for at have plads til alt deres genanvendelige emballage. Det seneste år har vi tilsammen indsamlet ca. 94.000 kilo jern og metal samt ca. 60.000 kilo plastemballage. Det er rigtig godt.

Det har givet en halv million kroner ekstra i affaldskassen i forhold til hvis emballagen var blevet smidt i dagrenovationen - og samtidig har vi sparet miljøet for ca. 500.000 kilo udledt CO<sub>2</sub>.

Men vi ved at der er meget mere derude, og vi vil gerne have din hjælp...

Tag et ekstra kig på affaldet fra køkkenet inden du smider det i skraldespanden. Er det emballage lavet af jern, metal, hård plast eller glas, så brug en sjat vand på at skylle det rent og læg det i genbrugsbeholderen. Husk også at fortælle dine naboer og venner at vi er godt i gang med at tjene penge til hinanden. Det giver god mening ...og overskud.

**PS! Tag lige et kig på flappen og se om du har styr på de mange ting, du må lægge i genbrugsbeholderen.**

### Jern- og metalemballage i tons

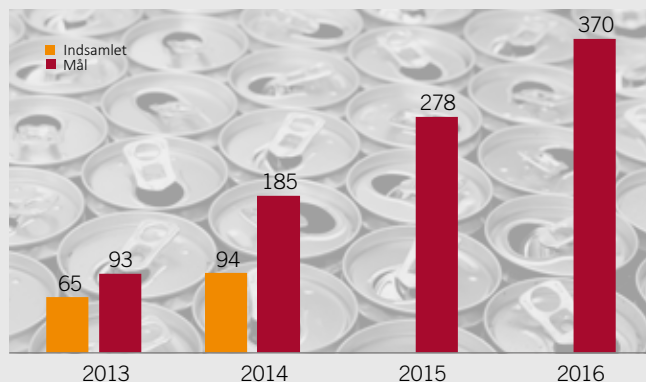

### Plastemballage i tons

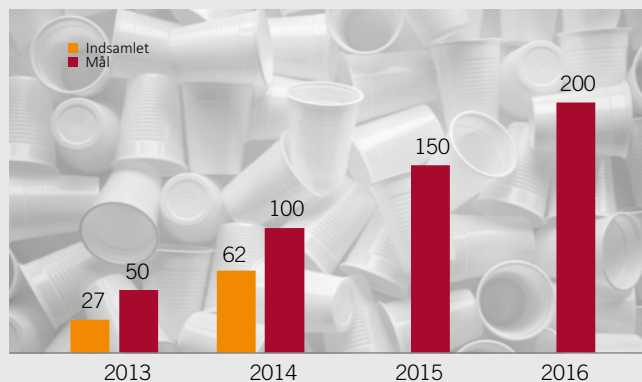

**2012**

Nu skal du bestille afhentning hvis du vil have hentet storskrald

**2013**

Randers Kommune henter nu emballage af metal og hård plast ved alle husstande, og regeringen stiller krav om at mindst 50 % af husholdningsaffaldet skal genanvendes

5



4



3



2



1



2014

Randers Affaldsterminal får en ballepresser

2020

Randers Kommune når, som den første kommune i Danmark, målet om 50 % genanvendelse. Resten af Danmark er helt grøn af misundelse



# SMART i en fart

God sortering af affald handler om at gøre det nemt og praktisk for sig selv. Og så skal det give mening. Vi bringer her fem fif til med god samvittighed at blive smart i en fart.

## 1 Få overblik og hjælp til at huske det hele!

Tilmeld dig beskedservice til storskrald og genbrug (papir og emballage). Så får du en sms eller e-mail 5 dage før du kan få hentet storskrald og to dage før du får hentet genbrug. Har du en smartphone, så skynd dig at hente appen AffaldRanders. Så kan du hurtigt få overblik over hvornår du får hentet de forskellige slags affald.

## 2 Indret dit hjem

Sørg for at dit hjem er indrettet så det bliver nemt at sortere i hverdagen. Alle affaldstyper skal helst have et sted at mellemlande inden du bærer det ud – et sted som er praktisk i forhold til hvor affaldet opstår. Næsten alle køkkenfirmaer sælger systemer til affaldssortering. Nogle kører endda på skinner og har andre finesser. Husk at du fra ca. 2016 nok også skal sortere det organiske affald fra. På side 12 kan du se hvordan Maria, der bor i lejlighed, har indrettet sig.

## 3 Spar vand!

Det kan betale sig at spare på vandet, når emballagen skal gøres ren. Miljøgevinsten skulle jo nødig ryge ud med vaskevandet. Sæt derfor, når du laver mad, den beskidte og genanvendelige emballage i vasken under vandhanen. Næste gang du vasker hænder, bliver det brugte vand opsamlet i emballagen og kan bruges til at skylle den med.

## 4 Spar plads og diesel!

Du får bedre plads i genbrugsbeholderen, hvis du trykker luften ud af dåser og plastflasker. Hvis du har mange øl- eller sodavandsdåser kan du evt. købe en dåsepresser – børnene (og måske manden?) vil elske at blive sat i arbejde. Måske sparer skraldebilerne så nogle ture tilbage til Randers Affaldsterminal for at læsse af – og det giver da mening!

## 5 Kan du ikke tage synet af plastikcontainere, så gem dem væk!

De er et nødvendigt (men måske ikke så kønt) gode, som kan skjules bag smukke hække, plankeværk og containerskjul. Du kan købe færdige containerskjul i byggemarkeder eller bygge dem selv. Lav plads til mindst to containere – én til dagrenovation og organisk affald og én til emballage og papir (begge med skillerum). Husk også at der skal være fast underlag og god plads til at skraldemanden kan køre containerne ud til skraldebilen uden besvær. Du skal selvfølgelig også følge de andre almindelige regler for skraldespandens placering. Dem kan du finde på [affald.randers.dk](http://affald.randers.dk).



Har du kommentarer eller andre gode fif, så skriv til **Madam Skrald på [affald@randers.dk](mailto:affald@randers.dk)**

# Pas på, affaldet kan være **F****ARLIGT!**

Farligt affald er alt det affald der er skadeligt for miljøet og din sundhed. Det er f.eks. **kemikalier, gift, maling, batterier, lavenergipærer og olie.** Det skal afleveres som farligt affald. Så gør det ikke skade på miljøet, og nogle af stofferne og de sjældne metaller kan bruges igen. Husk at **småt elektronik** også kan afleveres sammen med det farlige affald. Elektronik kan også indeholde farlige stoffer og sjældne metaller og må heller ikke lægges i skraldespanden.

## Sådan kommer du af med dit farlige affald og elektronik

**Hvis du bor i lejlighed...** Tjek om din ejendom er tilmeldt viceværtordningen for farligt affald. Er den det, kan du aflevere farligt affald og småt elektronik til viceværten eller kontaktpersonen. Så sørger han for at det bliver opbevaret på forsvarlig vis indtil kommunen kommer og henter det. Større elektronik kan du stille ud til storskrald – husk at bestille afhentning (se side 32-33).

**Hvis du bor i villa med egen skraldespand...** Bestil en gratis miljøkasse til farligt affald og småt elektronik. Når kassen er fuld, stiller du den ud på låget af skraldespanden på tømningdagen, så tager skraldemanden kassen med og stiller en ny. Husk at skrive navn og kontaktoplysninger på kassen. Du kan bestille på mail til [affald@randers.dk](mailto:affald@randers.dk) med dit navn, adresse og telefonnr. og emnet "miljøkasse" (max. 1 pr. husstand). Større elektronik kan du stille ud til storskrald – husk at bestille afhentning (se side 32-33).

Du er også velkommen til at aflevere dit elektronik og farlige affald ved genbrugspladsens miljøskur.



Småt elektronik er mindre ting, som bruger batterier eller kan tilsluttes stikkontakten. Større elektronik må du få hentet som storskrald eller selv aflevere på genbrugspladsen.

**Læs mere om farligt affald på [farligtaffald.randers.dk](http://farligtaffald.randers.dk)**





Så har du valgt den helt rigtige partner. Vi kvinder tænker nemlig på mænd, der ved, hvad de vil, og hvad der skal til. Ikke bare i dobbeltsengen, men også i familien, på jobbet og på genbrugspladsen, og når affaldet skal sorteres hjemme ved køkkenvasken. Bevidsthed er simpelthen sexet, og vi elsker ham helt ubevidst mere når han er nærværende, når han tænker på andre end sig selv, og når han tager ansvar. Så miljøbevidste mænd er i høj kurs!

Har du en mand, der smider gamle batterier i skraldespanden, "taber" affald i naturen eller simpelthen bare ikke gider sortere ordentligt? Så lad være at blive hysterisk (det kan vi nogle gange godt komme til). Fortæl ham i stedet at vi kvinder får lyst til mænd, der ved hvor tingene skal puttes hen.

*Med kærlig hilsen fra Christina*

**Af sexolog Christina Tatarczuk**

# Ved din mand hvad han skal gøre, når dildoen ikke tænder mere?

# Det er altid spændende at løfte på låget og se hvad der gemmer sig dernede...

Efter sorteringen sendes det Farlige affald til specialbehandling. Her bliver det som kan genanvendes genanvendt, mens resten destrueres.

Du kender dem sikkert, de røde kasser til farligt affald og småt elektronik. Måske bruger du dem med jævne mellemrum. Men har du nogensinde tænkt over hvem der skal have de mange ilde-lugtende, ætsende, skarpe og miljøfarlige ting i hænderne? Det skal Thomas Hjorth der her giver Affaldskontorets kontorelev Pernille Bach et indblik i en hverdag med kanyler, kemi og overraskelser...

Thomas tager i mod os i en stor container der er fyldt med advarselsskilte, kattegrus i store sække og tønder til særlige typer affald. Vi er taget på besøg for at høre lidt om hvordan folk i Randers Kommune bruger de røde miljøkasser.

**Pernille:** "Hvad er det typisk for nogle ting du finder i kasserne?"

**Thomas:** "Det er alt muligt. Deodoranter, olie, gift, maling, kemi, sexlegetøj, gamle batterier, kanyler, barberblade og en masse flydende stads som jeg ikke ved, hvad er. Men det skifter meget. Lige efter jul er der for eksempel også mange juletræskæder."

**Pernille:** "Er folk gode til at bruge kasserne?"

**Thomas:** "Ja, det er de faktisk. Vi får masser af kasser hver eneste dag, og det er godt. Men desværre er der mange der ikke tænker på, at vi skal

have fingrene i tingene - og derfor bare fylder utætte beholdere og åbne dåser og flasker i kasserne. Det kan blive virkelig klamt og faktisk også ret farligt når jeg tager låget af og stikker fingrene i sagerne."

**Pernille:** "Hvad gør du så?"

**Thomas:** "Der er jo ikke så meget andet at gøre end at fiske det op og kigge på det"

**Pernille:** "Hvad vil du gerne have at vi skal blive bedre til derhjemme?"

En oliefedt dim som denne kan ødelægge miljøkassen. Husk derfor at lægge oliefiltre, batterier og andre ting der kan afgive væske, i en klar pose med knude på.



**Thomas:** "Der er faktisk tre små ting der kan gøre det hele meget bedre:

1. Pak ting der kan gå i stykker godt ind
2. Brug den originale emballage
3. Læg ting der kan lække eller klistre i klare plastposer med knude på.  
Så sørger jeg for resten."

Vil du gøre livet lidt bedre for Thomas, miljøet og dig selv ... så brug lige de næste 2 minutter på vejledningen herunder. Der ligger også en vejledning i miljøkassen, hvis du skulle få brug for at se det igen:

**Maling og kemikalier:** I original emballage

**Batterier:** Gerne i den lille batterikasse af karton – ellers i en gennemsigtig pose med knude på.

**Gift:** Brug helst den originale emballage i en gennemsigtig pose. Husk at binde knude på.

**Energisparepærer:** Pak dem godt ind, så de ikke går i stykker under håndteringen.

**Olie:** Pas på det ikke løber ud i kassen.

**Sprayflasker med indhold:** Hvis de er tomme, er det ok at aflevere dem som jern og metal

**Kanyler i kanylebokse:** Køb kanyleboksen på apoteket, hvor du også skal aflevere medicinrester.

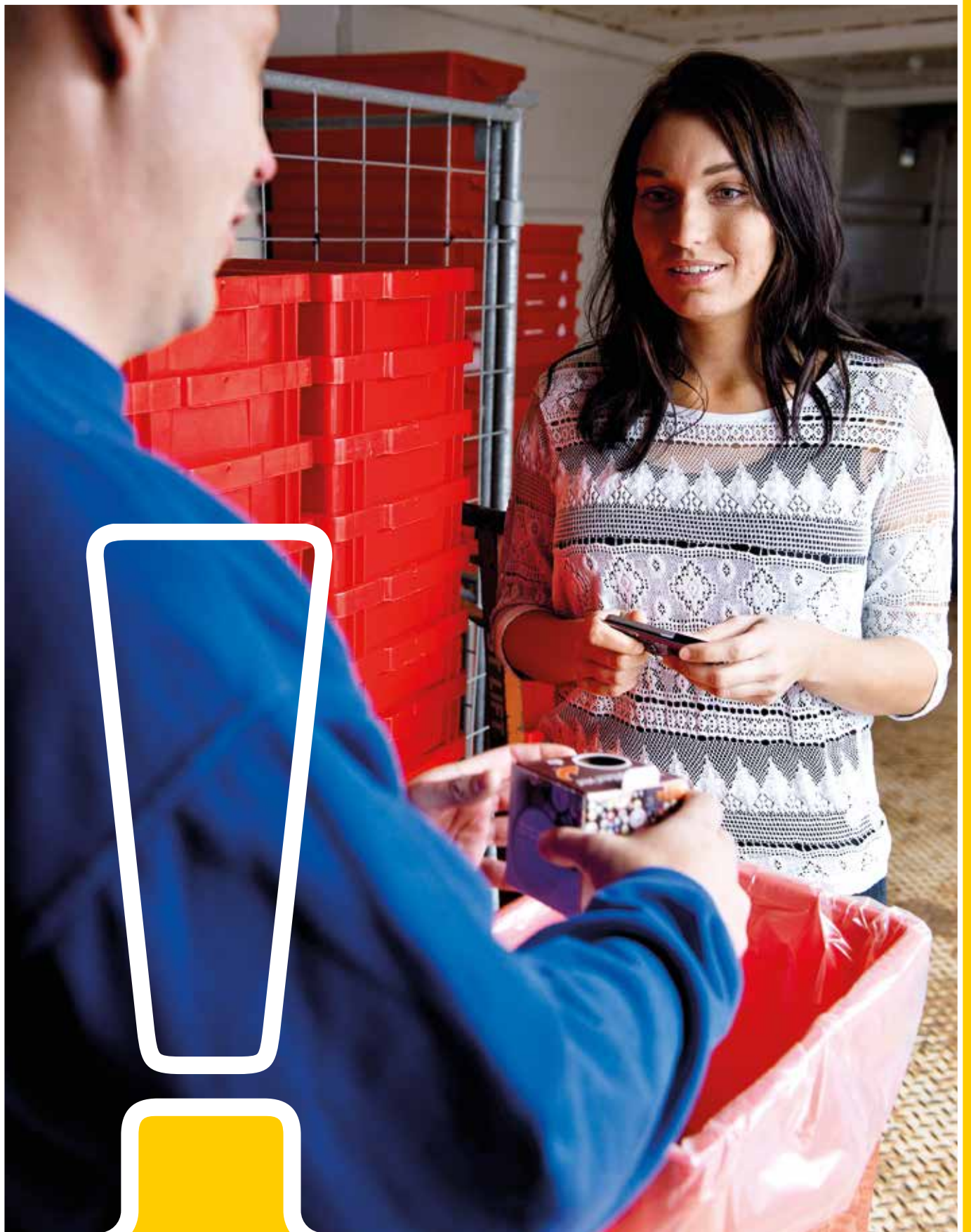



# Den dag Storm tog BLEV AFFALDET



VI GLÆDER  
OS TIL AT  
HØRE FRA JER !

[www.affaldsskole.randers.dk](http://www.affaldsskole.randers.dk)



# morfar med i skole, PLUDSELIG LEVENDE

Har du børn i skolealderen, har du måske hørt om vores Affaldsskole, der hvert år tager skoleklasser med ind i vores verden af affald. Den er mere populær end nogensinde og inviterer også voksne og familier til arrangementer på Randers Affaldsterminal. Ikke bare for at vise hvad der sker med affaldet, men også for at inspirere til bedre vaner derhjemme.

"Mit barnebarn Storm som går i børnehave, er vild med store maskiner. Jeg tænkte at det kunne blive en sjov oplevelse for os begge, hvis jeg tog ham med", fortæller Finn Norring-Agerskov, der var til familiearrangement på Affaldsskolen i efterårsferien 2013. "Han og jeg havde nogle fantastiske timer sammen, og jeg skal love for at det gjorde indtryk på ham - og dermed jo også resten af familien. Jeg har tidligere undervist unge og arbejdet med deres kompetencer - og derfor var det ekstra sjovt at se hvordan Storm sugede ny viden til sig. På trods af at han ikke engang er startet i skolen endnu er han blevet meget optaget af genbrug - og vi kigger af og til på Affaldspyramiden og malebogen som han fik med sig hjem".

Hos AffaldRanders vil vi gerne inspirere alle borgere til at gøre det lidt bedre for miljøet - og for hinanden. Det er hele ideen med Affaldsskolen. Men der er også en mere alvorlig side af sagen. Vores børn skal jo leve med vores handlinger. Gode som dårlige.

"Du bliver hvad du spiser", griner Finn. "Eller sagt på en anden måde: Miljøet starter hjemme ved os selv -

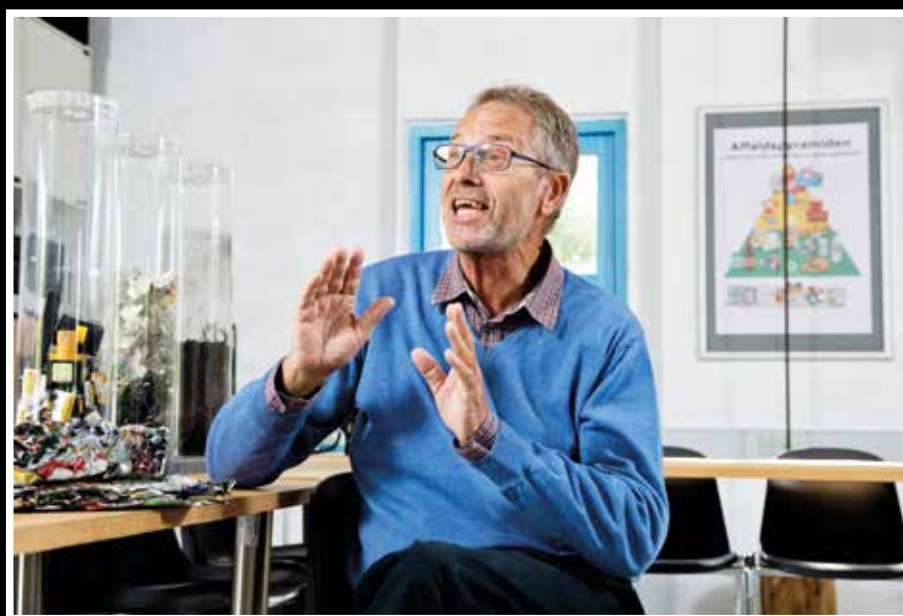

Finn Norring-Agerskov har selv undervist unge og er begejstret for Affaldsskolen, der gør affaldet levende

og derfor er det en skraldgod ide at synliggøre sammenhænge mellem det vi køber, og det vi smider ud. Med en tur her ud i de skønne omgivelser vil mange flere forstå det store billede - og få lyst til at gøre det lidt bedre. Der er sket meget siden jeg var ung og klunserne var en fast del af lossepladsen. Det talte Storm og jeg lidt om da vi var her. Affald er blevet resurser i et system vi kan være stolte af - og så er det faktisk hyggeligt når Storm og jeg kører på genbrugspladsen med de ting, vi har sorteret, batterierne som vi har samlet - og de fine, gamle ting som skal sælges i GenBrugen. Vi er slet ikke færdige med det her endnu".

Vil du gerne på besøg eller arrangere en lærerig udflygt, så ring eller e-mail til Affaldskontoret for at lave en aftale. Affaldsskolen tilbyder:

- Rundvisning og alderssvarende undervisning til skole- og ungdomsklasser
- Rundvisning og tilpassede arrangementer for grupper af andre interesserede (min. 8 personer)
- Et familiearrangement i efterårsferien (se Børnekulturugens program)

# Hvor er du bare typisk! Eller er du?

Har du nogensinde tænkt over hvem du egentlig er, og hvad der motiverer dig når det kommer til det med affald og genbrug? Det har Dansk Affaldsforening. De har lavet en analyse af hvordan vi danskere tænker og opfører os - og delt os ind i 4 sjove typer. Kan du mon genkende noget af dig selv eller din nabo?



## Ida og Ivan er idealister

### (Sådan er ca. 38 % af midtjyderne)

Hvis du er ligesom Poul og Pernille, er du bare verdens venligste menneske. Du lever efter mottoet: "Jeg gør som du siger. Sig at jeg skal sortere mit affald, så gør jeg det. Bare giv mig besked på hvordan det skal være, så gør jeg gerne op til alle dine krav." Men der kan være grænser for lydigheden. Er du en af de æstetiske pragmatikere, vil du ikke have plastikcontainere stående fremme. Så har du sikkert et dobbeltstativ med fire alt for små kassetter til genbrugsmaterialer, og når de er fyldt op, stopper din velvilje. Er du en af dem, så tag et kig på side 22 – her kan du få lidt praktiske fif til at skjule dine affaldsbeholdere.

### (Sådan er ca. 33 % af midtjyderne)

Hvis du er ligesom Ida og Ivan, har du måske genbrugssymbolet tatoveret på din overarm. I hvert fald benytter du alle de sorteringsordninger du kender og vil gerne give en bedre og renere verden videre til vores efterkommere. Hvis der var flere muligheder for at sortere mere, ville du med glæde gøre det. Når du er på genbrugspladsen og har noget til småt brændbart, går du frejdigt derhen, for du har ikke noget at skjule. Hvis du lægger noget forkert i, er det garanteret ikke med vilje.



## Christina og Claus elsker convenience (bekvemmelighed)

(Sådan er ca. 17 % af midtjyderne)

Hvis du er ligesom Christina og Claus er du ikke nødvendigvis doven ... Det skal bare være nemt hvis vi skal få dig til at sortere. Altså rigtig nemt. Du synes nogle gange det er lidt for besværligt, måske fordi dit køkkenskab er for lille, du ikke har bil og trailer eller der bare er for langt over til genbrugscontaineren. Og så skal du vide at det gør en forskel. Som Claus plejer at sige: "Hvis jeg virkelig skal gøre noget ekstra, skal det også betyde noget ekstra" - og det er vel egentlig fair nok.

## Lasse og Linda er ligeglade

(Sådan er ca. 12 % af midtjyderne)

Nøj, hvor er du bare irriterende - på den der teenage-agtige måde. Altså hvis du er ligesom Lasse og Linda. Uanset hvad vi beder dig om, er svaret: "Jeg giiiiider ikke..." Som med andre teenagere er du en hård nød at knække, og måske er det slet ikke muligt. Men vi håber at du vil finde dig en kæreste, som kan påvirke dig til noget bedre. Måske kunne det også hjælpe hvis spandene stod lige udenfor din hoveddør - og måske endda talte til dig (som den vi har i Affaldsskolen). Er du ligeglad-typen går du og venter på at vi betaler dig for at genbruge. Nice, ikke?!



**KUNNE DU  
TÆNKE DIG AT**  
dykke ned i analysen og blive lidt  
klogere på hvad der driver os  
til at sortere affaldet, kan  
du finde den på Dansk  
Affaldsforenings hjemmeside.

## Poul og Pernille er pragmatikere





### FÅ EN SMS

I appen AffaldRanders og i "Mit affald" på [storskrald.randers.dk](http://storskrald.randers.dk) kan du tilmelde dig Beskedservice. Du kan bl.a. få en sms eller e-mail 5 dage før du har mulighed for at få hentet storskrald.

**BESTIL**  
afhentning på  
[www.storskrald.randers.dk](http://www.storskrald.randers.dk)  
eller brug appen  
AffaldRanders.

# KVIKGUIDE TIL DIG OM DIT STORSKRALD

10 gange om året på bestemte datoer har du mulighed for at få hentet storskrald hvis du bestiller afhentningen senest to hverdage før. Se hvornår vi kommer i dit område i vejregisteret på s. 34-42 og kalenderen på s. 43. Bestil afhentningen på [www.storskrald.randers.dk](http://www.storskrald.randers.dk) eller via appen AffaldRanders.

#### Husk når du skal have hentet storskrald:

- Storskraldet skal stå klar ved vejen ud for din udkørsel til nærmeste offentlige vej senest kl. 7 på afhentningsdagen.
- Skil så vidt muligt store ting og møbler ad. Størrelsen på det enkelte emne må som udgangspunkt ikke være over 1x1x1 m, og vægten max. 20 kg. Hvis tingene ikke kan skilles ad, tager vi dem med som de er.
- Tingene skal sorteres i fire grupper, og de fire grupper skal stå adskilt hver for sig. Se de fire grupper på næste side.
- Mindre ting skal samles i klare sække.



# FÅ EN SMS

I appen AffaldRanders og i "Mit affald" på [storskrald.randers.dk](http://storskrald.randers.dk) kan du tilmelde dig Beskedservice. Du kan bl.a. få en sms eller e-mail 5 dage før du har mulighed for at få hentet storskrald.

## Pap

Pap skal være klap-pet sammen og enten bundtet eller samlet i en åben papkasse eller klar sæk.



## Andet indbo

Andet indbo er indbo, som ikke hører til i de øvrige grupper, f.eks. møbler, havemøbler, sammenrullede tæpper (max. 1 m), tomme ringbind, flamingo og ting i plastik. Husk at samle mindre ting i en klar sæk.



## Jern og metal

Jern og metal er f.eks. cykler, græsslåmaskiner, pletter og pander, haveredskaber, barnevogne, metal møbler og øl- og sodavandsdåser. Husk at samle små ting i en klar sæk. Cykler skal mærkes så man kan se at de er til storskrald.



## Elektronikaffald

Elektronik er f.eks. computere, fladskærme, støvsugere, hårde hvidevarer, elektrisk værktøj, blinkesko, printere, ledninger og lykønskingskort med musik.



# Vejregister

## STORSKRALD

VEJNAVN	RUTE
<b>A</b>	
Abelsvej, Randers SØ	20
Abildgårdsvej, Gjerlev J	1
Abildkrogen, Randers NV	7
Absalonsvej, Randers SØ	20
Adelgade, Fårup	10
Adelgade, Randers C	15
Adonisvej, Randers SØ	20
Afroditevej, Randers SØ	20
Agerbovej, Randers NV	8
Agernev, Randers NV	7
Agerskallet, Randers NV	8
Agervænget, Spentrup	7
Agnetesvej, Randers SØ	20
Ahillbakken, Randers SV	16
Ahornvej, Randers NØ	3
Ahornvej, Randers NV	10
Akacievej, Randers NØ	6
Akseltorv, Gjerlev J	1
Alleen, Gjerlev J	1
Almisbakken, Randers NØ	1
Alsagervej, Gjerlev J	1
Alsikevej, Randers NV	8
Alsvej, Randers SV	18
Ammelhedevej, Randers SØ	18
Amstrupgårdsvej, Randers SV	18
Amtsvejen, Randers NØ	1
Amtsvejen, Spentrup	7
Andersminde, Randers SØ	20
Ane Odgårds Vej, Randers NØ	4
Anemonevej, Randers NØ	11
Anemonevej, Randers SØ	19
Anisvej, Randers NV	8
Ankerhusvej, Randers NØ	3
Ankerstjernevej, Randers NØ	4
Anneksvej, Langå	17
Ansgarsvej, Randers SØ	20
Antilopevej, Randers SØ	20
Apollovej, Randers SØ	20
Apotekerstræde, Randers C	15

VEJNAVN	RUTE
Artillerivej, Randers NØ	12
Asavænget, Randers NV	13
Asfergvej, Fårup	7
Asfergvej, Spentrup	7
Asgårdsvej, Spentrup	2
Askeli, Randers NV	9
Askevej, Randers NV	10
Askevej, Randers SØ	19
Askildrupvej, Randers SV	18
Aslaugsvej, Randers NV	14
Aspevænget, Fårup	7
Assensvej, Randers SV	16
Assentoft Byvænge, Randers SØ	19
Assentoftgårdsvej, Randers SØ	19
Asser Rigs Vej, Randers SØ	20
Astridsminde, Randers SØ	20
Astrupvej, Randers NØ	3
Asylvej, Randers SØ	20
Athenevej, Randers SØ	20
<b>B</b>	
Bagervej, Randers NV	7
Bakke Alle, Randers NV	9
Bakkegårdsvej, Gjerlev J	1
Bakkegårdsvej, Fårup	7
Bakkehusene, Langå	17
Bakkelyvej, Randers SØ	18
Bakken, Randers NØ	3
Bakken, Randers C	14
Bakkestjernerødalen, Randers NØ	3
Bakkevej, Spentrup	7
Bakkevej, Randers NV	9
Bakkevej, Langå	17
Bakkevej, Randers SØ	19
Bakkevænget, Gjerlev J	1
Bakkevænget, Fårup	7
Baldersvej, Spentrup	2
Baldersvej, Randers NV	13
Balgårdsvej, Fårup	7
Balgårdsvej, Spentrup	7

VEJNAVN	RUTE
Ballesvej, Randers SV	17
Baltzers Alle, Spentrup	7
Bambushaven, Randers NV	8
Bane Alle, Spentrup	2
Banestien, Randers SØ	19
Banevej, Randers NØ	4
Bangsvej, Randers SØ	18
Banjovej, Randers SV	16
Basager, Randers NØ	3
Basthaven, Randers NV	8
Bastrups Alle, Randers SV	16
Basunvej, Randers SV	16
Bavnehøjsvej, Randers NV	7
Bavnehøjvej, Havndal	1
Bavnevej, Randers NØ	1
Beethovens Alle, Randers NV	9
Bekkasinvej, Randers NV	10
Bellisvej, Spentrup	2
Bellisvej, Randers NØ	11
Bellmansvej, Randers NV	9
Bentesminde, Randers SØ	20
Benzonvej, Randers NØ	4
Berberisvej, Randers NV	7
Bergmansvej, Randers NV	9
Bidstrupvej, Randers NØ	3
Bindeleddet, Randers SV	18
Bindeleddet, Spentrup	2
Binderupvej, Havndal	1
Biografgade, Randers C	15
Birkebakken, Havndal	1
Birkebakken, Langå	17
Birkelundsvej, Randers SØ	18
Birkely, Randers SØ	19
Birkestien, Randers NØ	1
Birkevej, Gjerlev J	1
Birkevej, Randers NØ	6
Birkevej, Randers NV	10
Birkevej, Randers SØ	19
Birkevænget, Fårup	7
Birkevænget, Randers NV	9
Bisonvej, Randers SØ	20
Bispevangen, Spentrup	2
Bjarkesvej, Randers SØ	20
Bjellerup Alle, Randers NØ	4
Bjellerupparken, Randers NØ	4
Bjergbyvej, Randers NV	7
Bjergbyvej, Spentrup	7
Bjergene, Gjerlev J	2
Bjerggårdsvej, Randers NV	10
Bjerregrav St. Vej, Randers NV	10

VEJNAVN	RUTE
Bjerregravvej, Randers NV	10
Bjerregårdsvej, Randers NØ	1
Bjerregårdsvej, Langå	17
Bjerrevej, Havndal	1
Bjøltingsvej, Randers NV	9
Bjørnkærvej, Langå	17
Bjørnkærvej, Randers NV	17
Blegdammen, Randers C	15
Blegen, Randers SV	16
Blegvadbrovej, Fårup	7
Blenstrupvej, Gjerlev J	2
Blichers Alle, Spentrup	2
Blichersvej, Spentrup	2
Blindgyden, Havndal	2
Blishønevej, Randers NV	10
Blokhøj, Gjerlev J	1
Blommevej, Randers NØ	6
Blomsterparken, Langå	17
Blåbærvej, Randers NV	7
Blåkløkkedalen, Randers NØ	3
Blåregnevej, Randers NØ	6
Bofferhøjen, Randers NV	10
Bogensevej, Randers SV	16
Bogfinkevej, Randers SØ	18
Boghvedevej, Randers NV	8
Bojesvej, Randers SV	16
Bolettevej, Gjerlev J	1
Bopladsen, Randers NØ	3
Borgergade, Havndal	1
Borgergade, Randers C	15
Borgergade, Langå	17
Borggyden, Randers NØ	3
Borgmestervangen, Randers C	11
Borup Alle, Randers NV	8
Borup Byvej, Randers NV	7
Borup Kirkevej, Randers NV	7
Borups Vænge, Gjerlev J	1
Bosminde, Randers SØ	20
Bovsbjergvej, Ulstrup	17
Bragesvej, Spentrup	2
Branddamsvej, Randers NV	10
Brastrupholmvej, Randers NV	7
Bredgade, Randers NV	10
Bredgade, Langå	17
Bredstrupsgade, Randers C	11
Bregnevej, Spentrup	2
Bregnevej, Randers NV	9
Brigadevej, Randers NØ	12
Brinken, Randers SV	17
Brombærvej, Randers NV	7

### VEJLEDNING TIL VEJREGISTER

Find din adresse i vejregisteret. Tallet viser dit rutenummer til storskrald. Dit rutenummer står i kalenderen på flappen på de dage, hvor du har mulighed for at få hentet storskrald. Husk at bestille afhentningen senest to hverdage før.

VEJNAVN	RUTE
Brorsonsvej, Spentrup	2
Brorsonsvej, Randers NV	9
Brorsonsvej, Langå	17
Brugsbakken, Randers SØ	18
Brunengevej, Havndal	1
Bruns Plantagevej, Havndal	1
Brusgårdsvej, Randers SØ	18
Bryggervænget, Gjerlev J	1
Brynildsvej, Randers NV	13
Brændstensvej, Havndal	1
Brødregade, Randers C	15
Bunkevej, Randers NV	8
Buntmagervej, Randers NV	7
Burschesgade, Randers C	15
Byfogedvej, Randers NV	11
Bygaden, Havndal	2
Bygaden, Randers SØ	19
Bygvænget, Spentrup	3
Bylledet, Randers NV	9
Bymarksvej, Randers NV	10
Bymarksvej, Langå	17
Byparken, Fårup	7
Byskrivervej, Randers NV	11
Bysmedien, Randers SV	17
Bytoften, Randers NV	10
Byvej, Langå	17
Byvejen, Randers NV	10
Byvænget, Randers SØ	20
Bækgårdsvej, Randers NV	10
Bækkelundsvej, Randers NØ	6
Bækkevej, Randers NØ	3
Bækvejen, Randers SV	18
Bødkersmindevej, Randers SV	17
Bødkervej, Randers NV	7
Bøgebakken, Langå	17
Bøgebjergvej, Randers SØ	18
Bøgelien, Randers NV	9
Bøgelundsvej, Randers SV	18
Bøgevej, Randers NØ	3
Bøgevej, Randers NV	10
Bøgevej, Randers SV	18
Bøgevej, Randers SØ	19
Bøsbrovej, Randers SV	16
C	
Carl Nielsens Vej, Randers NV	9
Carl Zeiss Vej, Randers NV	10
Ceciliesminde, Randers SØ	20
Cederlunden, Randers SØ	20
Centrumgården, Langå	17
Charlotte Amalievej, Randers NV	10
Charlottehøjsvej, Randers SØ	18
Chopinsvej, Randers NV	9
Chr. Hauns Alle, Randers C	9
Chr. Lynges Vej, Gjerlev J	1
Chr. Winthers Vej, Randers NV	9
Christiansborgvej, Randers NØ	6
Christiansminde, Randers SØ	20
Christoffersvej, Randers SØ	20
Citronlunden, Randers SØ	20

VEJNAVN	RUTE
Clausholmvej, Randers SØ	18
Cypreslunden, Randers SØ	20
D	
Daddellunden, Randers SØ	20
Dalagerlundvej, Fårup	7
Dalagervej, Randers SØ	18
Dalbnyedervej, Havndal	1
Dalbyovervej, Gjerlev J	1
Dalbyovervej, Havndal	1
Dalen, Randers NV	10
Dalinsvej, Randers NV	9
Dalsvinget, Gjerlev J	1
Dalumvej, Randers SV	16
Damager, Randers NV	7
Damkærvej, Randers SV	18
Damstedvej, Randers NØ	3
Damtøften, Randers NØ	3
Damvej, Langå	17
Damvej, Randers SØ	20
Damvænget, Langå	17
Danasvej, Spentrup	3
Dandigevej, Fårup	7
Dangårdsvej, Fårup	7
Danmarksgade, Randers C	14
Daugårds Alle, Randers NØ	3
Degnebakken, Gjerlev J	1
Degnelodden, Spentrup	2
Demstrupvej, Havndal	1
Demstrupvej, Randers NØ	3
Diget, Fårup	7
Dionevej, Randers SØ	20
Djursvej, Randers SV	16
Doktor Alle, Spentrup	2
Doktorbakken, Havndal	1
Dr. Lassens Gade, Randers C	9
Dr. Lassensvej, Langå	17
Dr. Madsensvej, Randers NØ	3
Dr. Margrethes Vej, Randers SØ	20
Dragonvej, Randers C	15
Drastrupgårdsvej, Randers SØ	19
Drejervej, Randers NV	7
Drejet, Randers SV	17
Drivevejen, Randers NV	10
Dronningb. Boulevard, Randers NØ	4
Dronningborg Alle, Randers NØ	3
Dronningensgade, Randers C	25
Drosselvej, Randers NV	10
Drosselvej, Langå	17
Drosselvej, Randers SØ	18
Drost Peders Vej, Randers SØ	20
Druevej, Randers NV	7
Dybdalen, Randers SØ	19
Dybdalhegnet, Randers SØ	19
Dybdalvej, Randers SØ	19
Dyrbyvej, Gjerlev J	7
Dyrbyvej, Spentrup	7
Dyrlæge Cleemanns Vej, Randers NØ	3

VEJNAVN	RUTE
Dyssehøjvej, Spentrup	2
Dyssevej, Spentrup	3
Dytmærskens, Randers C	15
Dådyrvej, Randers SØ	20
E	
Ebbeshøjvej, Randers SØ	18
Ebeltoftvej, Randers SØ	18
Egebakken, Langå	17
Egegårdsvej, Randers NV	7
Egehøjvej, Randers SØ	20
Egelien, Randers NV	9
Egevangen, Randers C	14
Egevej, Randers NØ	3
Egevej, Randers NV	10
Egevej, Langå	17
Egevej, Randers SV	18
Egevej, Randers SØ	19
Egevænget, Langå	17
Egholmsvej, Randers NØ	4
Ejstrup Møllevej, Fårup	7
Ejstrupvej, Fårup	7
Elbækvej, Randers NV	17
Elektravej, Randers SØ	20
Elgårdsmindevej, Randers SØ	18
Ellegårds Alle, Randers SØ	20
Elmegårdsvej, Gjerlev J	1
Elmegårdsvej, Fårup	7
Elmelundsvej, Havndal	1
Elmevej, Randers NØ	3
Elmevej, Fårup	7
Elmevej, Randers SV	16
Elmevej, Randers SØ	19
Elrovej, Randers NV	9
Elsdyrvej, Randers SØ	20
Elsesminde, Randers SØ	20
Emdrupborgvej, Randers NØ	3
Enebærvej, Randers NV	7
Energivej, Spentrup	7
Energivej, Randers NV	13
Engboulevarden, Randers SØ	20
Engdalsvej, Randers SV	18
Enghaven, Spentrup	1
Enghavevej, Langå	17
Enghavevej, Randers SØ	18
Enghøj Alle, Randers NV	8
Engkrogen, Langå	17
Engtoften, Randers NV	10
Engvej, Gjerlev J	1
Engvej, Havndal	1
Engvej, Fårup	7
Engvej, Langå	17
Engvej, Randers SØ	19
Engvænget, Langå	17
Erantisvej, Randers NV	10
Erantisvej, Randers NØ	11
Erantisvej, Langå	17
Erhvervsparken, Randers NV	10
Erik Klippings Vej, Randers SØ	20
Eriksborgvej, Randers SØ	18

VEJNAVN	RUTE
Eriksvej, Randers SØ	20
Erlingsminde, Randers SØ	20
Esbern Snares Vej, Randers SØ	20
Eskildsvej, Randers SØ	20
Essenbækvej, Randers SØ	19
Evasminde, Randers SØ	20
F	
Fabersvej, Randers C	5
Fagotvej, Randers SV	16
Falbe Hansens Vej, Randers NØ	13
Falkevej, Randers NV	10
Falkevej, Randers NØ	11
Falkevej, Randers SØ	19
Farvervej, Randers NV	7
Fasanbakken, Havndal	1
Fasanvej, Randers NV	10
Fasanvej, Randers NØ	11
Fasanvej, Randers SØ	19
Femkløvervej, Randers NV	8
Fenrisvej, Randers NV	13
Ferskenvej, Randers NV	7
Festpladsen, Havndal	1
Figenlunden, Randers SØ	20
Fiilsvej, Gjerlev J	2
Firkløvervej, Randers NV	8
Fischersgade, Randers C	15
Fiskergårdsvej, Randers NV	8
Fiskerstræde, Havndal	1
Fjordbakken, Randers NØ	1
Fjorddalen, Randers SØ	19
Fjordgade, Randers NØ	4
Fjordhøj, Randers NØ	1
Fjordlyvej, Randers NØ	3
Fjordvang, Randers SV	16
Fjordvej, Havndal	1
Fjordvej, Randers SØ	19
Fl. Junckers Vej, Havndal	1
Fladbrovej, Randers NV	9
Flintebjerg Alle, Randers C	5
Flintevej, Randers SØ	19
Floes-Engbakkevej, Randers SØ	19
Floesskovvej, Randers SØ	19
Floesvej, Randers SØ	19
Flyervej, Randers NØ	6
Fløjstrupkærvej, Randers SØ	18
Fløjstrupvej, Randers SØ	18
Fløjtevej, Randers SV	16
Folden, Randers SV	18
Folehaven, Randers NV	7
Fornæsvej, Randers SV	16
Fortunavej, Randers SØ	20
Fortunet, Havndal	2
Fosevej, Gjerlev J	2
Fredensgade, Randers C	14
Fredensgade, Langå	17
Fredenshøjvej, Randers NV	8
Fredensvej, Randers SØ	20
Fredericiavej, Randers SV	16

VEJNAVN	RUTE
Frederiksbergvej, Gjerlev J	2
Frederiksbergvej, Randers NV	10
Frederiksbergvej, Randers SV	16
Frederiksborg Alle, Randers NV	11
Frederiksdalvej, Randers SV	18
Frederiksgade, Randers NØ	11
Frejasvej, Spentrup	2
Frejasvej, Randers NV	13
Fridasminde, Randers SØ	20
Friggsvej, Randers NV	13
Friheden, Randers NØ	1
Frisenborgvej, Randers NØ	3
Frisenvoldvej, Langå	17
Frisenvoldvej, Randers SV	17
Fruerbakken, Randers SV	16
Frugthaven, Randers NØ	3
Frødingsvej, Randers NV	9
Frøken Sophiesvej, Spentrup	2
Frøsigvej, Spentrup	3
Frøvangen, Randers NV	8
Fuglebakken, Randers C	5
Fuglebakken, Langå	17
Fuglebakken, Randers SØ	19
Fuglelunden, Randers SØ	19
Fuglsangsvej, Randers SV	16
Fuglsø Mark, Havndal	1
Fuglsøgårdsvej, Havndal	1
Fussingøvej, Randers NV	10
Fyensgade, Randers C	9
Fynsvej, Havndal	1
Fyrkat Alle, Randers NV	8
Fyrrelien, Randers NV	9
Fyrrevej, Randers NØ	3
Fyrrevænget, Fårup	7
Fyrrevænget, Randers NV	9
Fælledvej, Spentrup	3
Fælledvej, Langå	17
Færgevej, Havndal	1
Færgevej, Randers SØ	19
Fåborgvej, Randers SV	16
Fårbækvej, Fårup	7
Fårup Plantagevej, Fårup	7
Fårup Skolevej, Fårup	7

VEJNAVN	RUTE
Fårupvej, Fårup	10
<b>G</b>	
Gadekæret, Randers NØ	3
Gadevænget, Randers SØ	20
Galateavej, Randers SØ	20
Galgevang, Randers NØ	3
Galgevangsvej, Havndal	1
Gallelosevej, Randers NØ	3
Gammel Gimmingvej, Randers NØ	3
Gammel Granvej, Randers NØ	4
Gammel Randersvej, Fårup	7
Gammel Vinkelvej, Havndal	1
Gammeljord, Randers NØ	1
Gardervej, Randers NØ	12
Garnisonsvej, Randers NØ	6
Gartnervænget, Fårup	7
Gavnøvej, Randers NØ	4
Gazellevej, Randers SØ	20
Gefionsvej, Spentrup	2
Gelhøj, Randers NØ	3
Gemsevej, Randers SØ	20
Genvejen, Randers NV	10
Genvejen, Fårup	7
Georgsminde, Randers SØ	20
Georgsvej, Randers SV	17
Gethersvej, Randers C	11
Gimlesvej, Randers SØ	20
Gimming Kirkevej, Randers NØ	3
Gimmingvej, Randers NØ	3
Ginnerupvej, Randers SV	18
Gjandrup Byvej, Randers NV	10
Gjerlevvej, Gjerlev J	1
Gl. Clausholmvej, Randers SØ	20
Gl. Engvej, Randers SØ	19
Gl. Estrupvej, Randers NØ	4
Gl. Grenåvej, Randers SØ	19
Gl. Hadsundvej, Randers C	5
Gl. Hobrovej lige numre 84-182, ulige 93-183, Randers NV	8
Gl. Hobrovej, lige numre 2-82, ulige 1-89, Randers NV	13
Gl. Jennumvej, Randers NØ	6

VEJNAVN	RUTE
Gl. Kirkevej, Randers NØ	1
Gl. Kjøllevej, Randers NV	9
Gl. Krovej, Randers SØ	18
Gl. Landevej, Havndal	1
Gl. Landevej, Randers SV	17
Gl. Landevej, Randers SØ	19
Gl. Lervang, Randers NØ	11
Gl. Romaltvej, Randers SØ	20
Gl. Silkeborgvej, Randers NV	17
Gl. Stationsvej, Havndal	1
Gl. Stationsvej, Randers SV	16
Gl. Tværvej, Randers SØ	19
Gl. Viborgvej, lige numre 2-92, ulige 1-41, Randers NV	9
Gl. Viborgvej, lige numre 142-418, ulige 115-429, Randers NV	10
Gl. Århusvej, Randers SV	18
Glarbjergvej, lige numre 58-156, ulige 57-111, Randers NØ	12
Glarbjergvej, lige numre 2-54, ulige 1-51, Randers NV	13
Glentevej, Randers NV	10
Glentevej, Randers NØ	12
Glentevej, Langå	17
Godset, Langå	17
Godthåbsvej, Randers SØ	20
Gormsvej, Randers SØ	20
Gotfredsminde, Randers SØ	20
Graham Bells Vej, Randers NV	10
Granlien, Randers NV	9
Granstien, Gjerlev J	1
Granvej, Randers NØ	3
Granvænget, Havndal	1
Granvænget, Fårup	7
Granvænget, Randers NV	9
Gravene, Spentrup	2
Grejsvang, Havndal	1
Grenstenvej, Langå	17
Grenvænget, Randers SV	18
Grenåvej, lige numre 226-258, ulige 237-267, Randers SØ	19
Grenåvej, lige numre 2-12, Randers SØ	20

VEJNAVN	RUTE
Grovebakkevej, Randers NV	10
Grundtvigsvej, Spentrup	2
Grundvej, Randers SØ	19
Græshaven, Randers NV	8
Grønbacken, Randers SØ	20
Grøndalsvej, Langå	17
Grønkærvej, Randers NØ	1
Grønkærvej, Spentrup	1
Grønlystvej, Randers NV	8
Grønnegade, Randers C	15
Grønnegade, Langå	17
Grønnevang, Fårup	7
Grønvang, Randers SØ	20
Grønvangen, Gjerlev J	1
Gråbrødrestræde, Randers C	15
Gråpilevej, Randers NØ	6
Gudenåvænget, Randers SV	16
Guitarvej, Randers SV	16
Guldbjergvang, Spentrup	1
Guldbærvej, Randers NV	7
Guldgaden, Gjerlev J	2
Guldregnev, Randers NØ	6
Gundestrupbakken, Fårup	7
Gundestrupvej, Randers SØ	18
Gunhildsvej, Randers NV	13
Gunnerupmosevej, Randers SØ	18
Gunnerupvej, Randers SØ	19
Gurrevej, Randers SV	16
Gustavsminde, Randers SØ	20
Gyden, Randers NV	10
Gyden, Langå	17
Gydevej, Langå	17
Gyldenlakvej, Randers NØ	11
Gyldenlakvej, Langå	17
Gyldenrisdalen, Randers NØ	3
Gyvlevvej, Gjerlev J	1
Gyvlevvej, Randers NØ	11
Gyvlevvej, Randers SØ	19
Gyvlevvænget, Fårup	7
Gærdetoften, Randers NV	8
Gøgevej, Fårup	7
Gørrilds Alle, Randers NV	7
Gørtlervej, Randers NV	7



Jeg bestiller afhentning  
af storskrald digitalt  
– det gør 4 ud af 5

VEJNAVN	RUTE
<b>H</b>	
H.C. Andersens Vej, Randers NV	9
H.C. Ørstedes Vej, Randers NV	9
Hadstenvej, Randers SV	18
Hadsundvej, lige numre 210-590, ulige 205-619, Randers NØ	2
Hadsundvej, lige numre 1-166, ulige 1-93, Randers NØ	6
Halagervej, Randers NØ	3
Hald Møllevvej, Gjerlev J	1
Haldsømindevej, Randers SØ	18
Haldvej, Gjerlev J	1
Haldvej, Spentrup	2
Halekærvej, Spentrup	7
Halkiersgade, Randers SØ	20
Halsager, Randers SØ	19
Hamborgvej, Havndal	1
Hamletsvej, Spentrup	2
Hammelvej, Langå	17
Hammelvej, Randers SV	17
Hammergårdsvej, Gjerlev J	1
Hammershøjvej, Fårup	10
Hammervænget, Gjerlev J	1
Hampehaven, Randers NV	8
Handestvej, Fårup	10
Hanherredvej, Randers SV	16
Hannebjergvej, Randers SØ	19
Hannesminde, Randers SØ	20
Hans Bojes Alle, Randers SØ	20
Hans Grams Vej, Randers NV	9
Hans Mikkelvej, Spentrup	2
Haraldsvej, Randers SØ	20
Harestien, Fårup	7
Harmoniavej, Randers SØ	20
Harridslevvej, Randers NØ	3
Haslund Klostervej, Randers SV	18
Haslundkærvej, Randers SV	18
Hassellien, Randers NV	9
Hasselvej, Randers NØ	3
Hasselvænget, Fårup	7
Hastrupholmvej, Fårup	7
Hastrupholmvej, Spentrup	7
Hastrupvej, Spentrup	2
Hattemagervej, Randers NV	7
Haversmosevej, Randers NV	10
Havevej, Langå	17
Havndalvej, Havndal	2
Havnevej, Havndal	1
Havnøholmvej, Havndal	1
Havnøvej, Havndal	1
Havrevej, Spentrup	3
Hedager, Gjerlev J	1
Hedebakken, Randers NV	17
Hedegårdsvej, Randers SØ	18
Heden, Havndal	1
Hedevej, Havndal	1
Hedevej, Randers NV	10
Hedevej, Randers SØ	18
Hegnet, Randers SV	18

VEJNAVN	RUTE
Hegnsvej, Spentrup	2
Hejmdalsvej, Spentrup	2
Hejmdalsvej, Randers NV	13
Helgenæsvej, Randers SV	16
Helmsvej, Langå	17
Helsted Husevej, Randers NV	7
Helstedgårdsvej, Randers NV	8
Helstedvej, Randers NV	7
Helstrupvej, Randers NV	17
Heraklesvej, Randers SØ	20
Henriettelyst, Randers SV	16
Herman Stillings Vej, Randers NØ	4
Hermodsvej, Spentrup	2
Hermodsvej, Randers NV	13
Herningvej, Randers SV	16
Herosvej, Randers SØ	20
Herredsfogedvej, Randers NV	11
Hestehaven, Havndal	1
Hildursvej, Randers NV	13
Himmelbovej, Randers NV	10
Himmerlandsvej, Randers SV	16
Hindbærvej, Randers NV	7
Hirsevej, Randers NV	8
Hjaltsevej, Randers SØ	20
Hjortevej, Randers SØ	20
Hjortholmvej, Randers NØ	3
Hjorthsvej, Havndal	1
Hjulmagervej, Randers NV	7
Hjælmevej, Randers NV	8
Hjørringvej, Randers SV	16
Hobrovej, lige numre 250-400, ulige 241-397, Randers NV	7
Hobrovej, Fårup	7
Hobrovej, lige numre 2-132, ulige 1-105, Randers C	14
Holbergstien, Randers C	5
Holger Danskes Vej, Randers SØ	20
Holkvej, Randers NØ	1
Hollerupvej, Langå	17
Hollerupvej, Ulstrup	17
Holmevej, Randers NV	10
Holmsgårdsvej, Randers SØ	20
Holstebrovej, Randers SV	16
Hornbæk Engvej, Randers NV	9
Hornbæk Kirkevej, Randers NV	9
Horsensvej, Randers SV	16
Hospitalsgade, Randers C	15
Hospitalsvej, Randers SØ	18
Hostrupsvej, Randers NV	9
Hostrupvej, Langå	17
Houmarksvej, Randers NV	7
Houmarksvej, Spentrup	7
Houmeden, Randers C	15
Hovedvejen, Fårup	7
Hovedvejen, Randers NV	7
Hulen, Randers NØ	1
Hulen, Spentrup	1

VEJNAVN	RUTE
Hulvejen, Fårup	7
Humlehaven, Randers NV	8
Humlevej, Fårup	7
Hummelbækvej, Havndal	1
Husarvej, Randers NØ	6
Hvalløssvej, Randers SØ	18
Hvedetoften, Spentrup	3
Hvedevej, Randers NV	13
Hviddingvej, Fårup	10
Hvidemøllevvej, Randers NV	9
Hvidhøj, Langå	17
Hvidkløvervej, Gjerlev J	1
Hvidkløvervej, Randers NV	8
Hvidstenvej, Spentrup	2
Hviidsvej, Randers SV	16
Hviidsvej, Randers SØ	19
Hvilhusevej, Gjerlev J	1
Hvilhusevej, Havndal	1
Hyacintvej, Randers NØ	11
Hyacintvej, Langå	17
Hybenvej, Gjerlev J	1
Hybenvej, Randers NV	7
Hyldevej, Randers NØ	6
Højagervej, Gjerlev J	2
Højagervej, Randers SØ	20
Højbakken, Langå	17
Højbjergvej, Randers NV	10
Højgade, Randers NV	11
Højgårdsvej, Gjerlev J	1
Højmarksvej, Randers NV	7
Højriisvej, Randers NØ	3
Højskolevej, Ulstrup	17
Højsletvej, Randers NØ	7
Højtoftegade, Randers SV	16
Højtoftevej, Gjerlev J	2
Højtoftevej, Randers SØ	18
Højvængen, Spentrup	2
Højvængen, Randers SØ	19
Højvangsvej, Randers NØ	3
Højvangsvej, Randers NV	11
Højvangsvej, Langå	17
Højvej, Spentrup	3
Højvej, Langå	17
Hømundingen, Havndal	1
Hørgaden, Spentrup	3
Hørgaden, Randers SØ	18
Hørhaven, Randers NV	8
Hørningvej, Randers SØ	18
Høvejen, Randers NV	10
Høvejen, Randers SV	16
Håndværkervænget, Havndal	1
<b>I</b>	
Idasminde, Randers SØ	20
Industribakken, Langå	17
Industridalen, Langå	17
Industrivej, Spentrup	2
Infanterivej, Randers NØ	12
Ingvar Petersensvej, Fårup	7
Integade, Randers C	15

VEJNAVN	RUTE
Irisvej, Spentrup	2
Irisvej, Randers NØ	11
Irisvej, Langå	17
Irisvej, Randers SØ	19
Isaksvej, Havndal	1
Ivarsminde, Randers SØ	20
<b>J</b>	
Jadedalen, Randers NØ	3
Jagtvej, Randers NV	10
Jebjergvej, Langå	17
Jennum Byevej, Spentrup	2
Jennumvej, Spentrup	2
Jens Baggesens Vej, Randers NV	9
Jentevej, Spentrup	3
Jeppe Aakjærs Vej, Randers NV	9
Jeppesminde, Randers SØ	20
Jernbanegade, Fårup	7
Jernbanegade, Randers C	14
Johannelyst, Randers SV	16
Jomfru Dybersvej, Spentrup	2
Jomfruen, Randers NV	8
Jomfruløkken, Randers NØ	6
Jordbærvængen, Randers NV	8
Jordsmonnet, Randers C	15
Juttasvej, Randers SØ	20
Juveldalen, Randers NØ	3
Jydestien, Havndal	1
Jyllandsgade, Randers C	9
Jyttesminde, Randers SØ	20
Jærggade, Randers SV	16
Jægerholmsvej, Spentrup	3
<b>K</b>	
Ka Fiilsvej, Spentrup	1
Kaktsvej, Spentrup	2
Kallehavevej, Randers SV	17
Kallehavevej, Randers SØ	18
Kalvehaven, Randers NØ	3
Kalvevasen, Havndal	1
Kaløvej, Randers NØ	3
Kamilledalen, Randers NØ	3
Kamillevej, Randers NV	8
Kantatevej, Randers SV	16
Kappelagervej, Gjerlev J	1
Kardamsvej, Randers NV	10
Karetmagervej, Randers NV	7
Karl Poulsensvej, Havndal	1
Karlsbergvej, Randers SV	18
Karolinevej, Randers SØ	19
Karsevængen, Randers NV	8
Kasernevej, Randers C	15
Kaskelotten, Randers SØ	20
Kastanievej, Randers NØ	3
Kastanievænget, Fårup	7
Kastrupsmindevej, Randers SØ	20
Kastrupvej, Randers SØ	19
Katholmvej, Randers NØ	3
Kereveder, Randers C	15
Kertemindevej, Randers SV	16

VEJNAVN	RUTE
Kildebakken, Gjerlev J	1
Kildebakken, Randers NV	8
Kildebakkevej, Gjerlev J	1
Kildedalen, Langå	17
Kildehusvej, Randers SV	17
Kildevej, Randers SV	16
Kildevej, Langå	17
Kildevældet, Randers NØ	3
Kildevænget, Langå	17
Kildingsvej, Randers SV	17
Kilevej, Havndal	1
Kingosvej, Spentrup	2
Kingosvej, Randers NV	9
Kirkebakken, Havndal	1
Kirkebakken, Randers SV	16
Kirkebakken, Randers NV	17
Kirkedraget, Randers SØ	19
Kirkegade, Gjerlev J	2
Kirkegade, Randers C	15
Kirkegyden, Havndal	1
Kirkehøjvej, Gjerlev J	1
Kirkestien, Gjerlev J	1
Kirkestien, Randers NV	10
Kirketerpsvej, Randers NØ	5
Kirketofte, Fårup	7
Kirketofte, Randers SØ	18
Kirketorvet, Randers C	15
Kirkevadbrovej, Randers SØ	18
Kirkevej, Havndal	1
Kirkevej, Gjerlev J	1
Kirkevej, Randers NV	10
Kirkevænget, Randers SØ	19
Kirsebærvej, Randers NV	7
Kirstensminde, Randers SØ	20
Kjeldsbakken, Gjerlev J	2
Kjeldtoften, Langå	17
Kjølvejen, Randers NV	9
Klarinetvej, Randers SV	16
Klattrupgade, Havndal	1
Klejnsmødevej, Randers NV	7
Klintevej, Randers NØ	11
Klokkevang, Fårup	7
Klostergade, Randers C	15
Klosterhøjvej, Randers SØ	18
Klosterstræde, Havndal	1
Klostervej, Randers NØ	3
Klostervej, Randers SØ	19
Kløruptoften, Randers NV	10
Klørupvej, Randers NV	10
Klørvængen, Randers NV	8
Klørvej, Randers SØ	19
Klørvænget, Havndal	1
Knebelvej, Randers SV	16
Knolden, Havndal	2
Knotten, Randers NØ	3
Knud Lavards Vej, Randers SØ	20
Knøsvej, Spentrup	3
Kobbersmedevej, Randers NV	7
Koglevej, Randers SØ	19

VEJNAVN	RUTE
Koglevænget, Randers NV	9
Kokoslunden, Randers SØ	20
Koldbakken, Randers NØ	1
Koldingvej, Randers SV	16
Koldkildevej, Randers NV	7
Kollerupvej, Randers NØ	3
Kollerupvej, Fårup	7
Kompagnivej, Randers NØ	6
Kondrups Vænge, Gjerlev J	1
Kondrupvej, Randers NV	7
Kondrupvej, Gjerlev J	2
Kondrupvej, Havndal	2
Kong Helges Vej, Randers NV	8
Kong Olafs Vej, Randers NV	8
Kong Roars Vej, Randers NV	12
Kong Sigfredsvej, Randers NV	12
Kongelysdalen, Randers NØ	3
Kornagervej, Randers NV	8
Kornetvej, Randers SV	16
Korsagervej, Randers SV	18
Korshøjvej, Randers NØ	3
Koustedvej, Fårup	7
Kragebækken, Langå	17
Kraggårdsvej, Randers NØ	1
Kraghs Vej, Gjerlev J	1
Krebsen, Randers NV	8
Kristrup Engvej, Randers SØ	20
Kristrup Møllevej, Randers SØ	20
Kristrupvej, Randers SØ	20
Krogagervej, Gjerlev J	2
Krogen, Havndal	1
Krogen, Randers NV	7
Krogen, Randers SØ	19
Krogsagervej, Randers SØ	18
Krokusvej, Randers NV	10
Krokusvej, Langå	17
Kronborgvej, Havndal	1
Kronborgvej, Randers NØ	3
Kronjydevej, Havndal	1
Kronjydevej, Randers NØ	1
Kronjydevej, Randers SØ	20
Krovej, Randers SØ	19
Krumstræde, Randers C	15
Kvædevej, Randers NV	7
Kælkebækken, Langå	17
Kærby Møllevej, Gjerlev J	2
Kærbybrovej, Gjerlev J	2
Kærbyvej, Gjerlev J	2
Kæret, Langå	17
Kærgade, Randers SV	16
Kærlunds Alle, Randers SV	16
Kærly, Randers SV	16
Kærparken, Randers SV	16
Kærsangervej, Randers NØ	11
Kærsangervej, Randers SØ	18
Kærstien, Langå	17
Kærvængen, Langå	17
Kærvej, Havndal	1
Kærvej, Fårup	7

VEJNAVN	RUTE
Kærvej, Randers SØ	19
Kærvejen, Gjerlev J	1
Kølbakken, Fårup	7
Køllevej, Randers NØ	1
Kørvelvængen, Randers NV	8
Køsters Alle, Randers C	5
Kågevej, Randers SV	16
Kåthedevej, Fårup	7
Kåtrupvej, Fårup	7
Kåtrupvej, Spentrup	7
<b>L</b>	
Ladegårdsvej, Randers NØ	3
Ladegårdsvej, Randers SØ	20
Laksegade, Randers NØ	4
Laksevej, Langå	17
Laksevej, Randers SV	17
Lamavej, Randers SØ	20
Landemærket, Randers NV	10
Landevejen, Havndal	1
Landlystvej, Randers SØ	20
Landsbygaden, Langå	17
Langagervej, Langå	17
Langagervej, Randers NV	17
Langdalen, Randers SØ	19
Langelandsvej, Randers SV	18
Langgade, Randers NV	13
Langgade, Randers SØ	18
Langs Banen, Ulstrup	17
Langå Mark, Langå	17
Langåvej, Langå	17
Lassesminde, Randers SØ	20
Lathyrusvej, Randers NØ	11
Lathyrusvej, Langå	17
Laurentiigade, Randers C	15
Lavendelvej, Randers NØ	11
Lavendelvej, Langå	17
Ledavej, Randers SØ	20
Lemvej, Randers NØ	3
Lemvej, Spentrup	3
Lemvigvej, Randers SV	16
Lene Bredahls Gade, Randers C	15
Lenesminde, Randers SØ	20
Lerbakken, Randers SV	18
Lervængen, Gjerlev J	1
Lervængen, Randers NØ	11
Lervænget, Fårup	7
Lidsøvej, Randers NØ	4
Liljevej, Spentrup	2
Liljevej, Langå	17
Lille Kirkestræde, Randers C	15
Lille Rosengård, Randers C	15
Lille Skråvej, Randers SØ	18
Lille Voldgade, Randers C	15
Lillegade, Gjerlev J	1
Lillegade, Fårup	7
Lillegade, Randers SV	16
Lillegade, Randers SØ	19
Lillevej, Randers SØ	19
Lindbjergvej, Randers NØ	1

VEJNAVN	RUTE
Lindegårdsvej, Randers NØ	1
Lindegårdsvej, Spentrup	1
Lindelunden, Randers SØ	20
Lindevej, Spentrup	1
Lindevej, Randers NØ	6
Lindevej, Langå	17
Lindgrensvej, Randers NV	9
Lindholtsvej, Randers SØ	20
Lindstrømsvej, Randers NV	9
Liselundsvej, Randers SV	18
Lisesminde, Randers SØ	20
Lodsejervej, Randers C	5
Lodsstien, Randers NØ	3
Lodsstien, Randers SØ	19
Lodsvejen, Randers NØ	1
Lohmannsgade, Langå	17
Lokesvej, Spentrup	2
Lorentzgade, Randers C	15
Lucernevej, Randers NV	8
Lundagervej, Langå	17
Lundbergvej, Randers SV	17
Lunden, Randers NV	10
Lunden, Randers SV	18
Lundsbakkevej, Ulstrup	17
Lundsbjergvej, Randers NØ	3
Lundvej, Randers SØ	18
Lupinvej, Randers NV	8
Lupinvej, Randers SØ	19
Lutvej, Randers SV	16
Lykkegårdsvej, Randers NV	9
Lykkeshøjvej, Randers SØ	18
Lykkeskovvej, Randers SØ	18
Lyngbakken, Randers NV	17
Lyngsbækvej, Randers NØ	3
Lyngvej, Langå	17
Lyrevej, Randers SV	16
Lysgårdsvej, Randers NØ	4
Lyshøj Møllevej, Havndal	1
Lysningen, Randers SØ	19
Lystrupvej, Randers NØ	4
Lærkebakken, Havndal	1
Lærkevej, Gjerlev J	1
Lærkevej, Randers NV	10
Lærkevej, Randers NØ	11
Lærkevej, Randers SØ	19
Læstenvej, Fårup	10
Læstenvej, Randers NV	10
Løgstørvej, Randers SV	16
Løvfoddalen, Randers NØ	3
Løven, Randers NV	8
Løvenholmvej, Randers NØ	4
Løvetandsvej, Randers NØ	11
Løvetandsvej, Langå	17
Løvstræde, Randers C	15
<b>M</b>	
Ma Hulevej, Gjerlev J	2
Mads Dossvej, Spentrup	2
Mads Egelundsvej, Spentrup	2
Mads Nielsensvej, Langå	17

VEJNAVN	RUTE	VEJNAVN	RUTE	VEJNAVN	RUTE	VEJNAVN	RUTE
Madsdige, Havndal	1	Morten Vingesvej, Spentrup	2	Niels Ebbesens Gade, Randers C	15	Olivenvvej, Randers NV	7
Magnesvej, Spentrup	2	Moseblokker, Randers SV	18	Niels Ebbesens Vej, Randers NV	9	Olufsvvej, Randers SØ	20
Magnolialunden, Randers SØ	20	Mosedraget, Randers NV	10	Niels Steensens Vej, Randers NV	9	Ommestrupvej, Randers SV	18
Majorvej, Randers NØ	12	Moselunds Alle, Randers NV	10	Nikkelvej, Randers SV	18	Opaldalen, Randers NØ	3
Majsvangen, Randers NV	8	Mosevej, Randers SV	16	Nissenparken, Langå	17	Orgelvej, Randers SV	16
Mandellunden, Randers SØ	20	Mosevej, Langå	17	Nobilislunden, Randers SØ	20	Orionvej, Havndal	1
Mandolinvej, Randers SV	16	Mosevænget, Randers NV	9	Nordgade, Randers NV	11	Orionvej, Randers SØ	20
Mariagergyden, Gjerlev J	1	Mozarts Alle, Randers NV	9	Nordlyvej, Spentrup	2	Orkestervej, Randers SV	16
Mariagervej, Randers C	5	Multebærvej, Randers NV	7	Nordostvej, Randers C	5	Ottosminde, Randers SØ	20
Mariagervej, lige numre 270-294, ulige 245-295, Randers NV	7	Munkdrupvej, Randers SØ	18	Nordre Fælledvej, Randers NØ	7	Oust Møllevej, Randers NV	7
Mariagervej, Spentrup	7	Munkebovej, Gjerlev J	2	Nordregrave, Randers C	15	Over Fussingvej, Randers NV	10
Mariagervej, lige numre 2-142, ulige 1-145, Randers NV	13	Munkestien, Spentrup	2	Nordskellet, Randers NV	8	Overgaden, Randers NV	9
Marienburgvej, Randers NØ	6	Munkholmvej, Langå	17	Nordstjernen, Randers NV	8	Overgårdsvej, Havndal	1
Mariendalsvej, Randers SV	16	Murervej, Randers NV	7	Nordtoften, Randers SV	18	Overvænget, Randers NV	9
Marielundsgade, Randers C	15	Murhusbakken, Randers NØ	1	Nordvangsvej, Randers NV	11	<b>P</b>	
Mariesmindevej, Randers SØ	20	Musvitvej, Randers NV	10	Nordvestvej, Randers NV	13	P. Knudsens Vej, Randers NØ	4
Markedsgade, Randers C	15	Myggevænget, Langå	17	Nr Ålumvej, Randers NV	10	P. Kochs Vej, Randers SØ	20
Markedsgade, Langå	17	Myntevej, Randers NV	7	Ny Vinkelvej, Randers NØ	11	P. Kornings Vej, Randers SØ	20
Markedspladsen, Randers C	11	Myrdalsvej, Randers NV	9	Nyborgvej, Randers SV	16	Paderup Mosevej, Randers SØ	20
Markleddet, Gjerlev J	1	Myrtevej, Spentrup	2	Nygade, Randers C	15	Paderuplundvej, Randers SØ	20
Markskellet, Randers NV	8	Mælkevej, Fårup	7	Nyholde, Langå	17	Paderupvej, Randers SØ	20
Markvænget, Spentrup	7	Mælkevej, Randers SV	16	Nyholsmsvej, Randers NØ	3	Pægtervænget, Randers SØ	19
Marsk Stigs Vej, Randers SØ	20	Mælkevejen, Randers NØ	3	Nyvangsvej, Randers C	11	Palmelunden, Randers SØ	20
Marsvej, Havndal	1	Mærsk Andersens Vej, Randers NØ	4	Nyvangsvej, Randers NV	13	Palstrupvej, Randers NØ	3
Martin Gammelbys Vej, Randers NØ	1	Møgelvangsvej, Havndal	1	Nyvasen, Havndal	1	Panvej, Randers SØ	20
Mastruphøjvej, Randers NV	8	Møgelvej, Ulstrup	17	Nyvej, Spentrup	7	Park Alle, Randers SØ	19
Matrupvej, Randers NØ	3	Møllegade, Randers C	15	Nyvej, Randers NV	13	Parkboulevarden, Randers NV	7
Meisnersgade, Randers NØ	4	Mølleparken, Randers C	5	Nyvej, Randers SØ	19	Parkboulevarden, Randers C	11
Mejerivej, Spentrup	2	Møllerupvej, Randers NØ	3	Nøddehaven, Randers NV	8	Parkhøjen, Langå	17
Mejerivej, Randers SØ	20	Møllestestvej, Randers SV	16	Nøddehaven, Randers NV	8	Parkstien, Langå	17
Mejlbyvej, Spentrup	1	Møllestræde, Randers C	15	Nøddehaven, Randers NV	8	Parkvej, Randers NV	9
Mejlgårdsvej, Randers NØ	3	Mølletofte, Randers SV	16	Nøddehaven, Randers NV	8	Parkvej, Langå	17
Mejsevej, Randers NV	10	Møllelevangsvej, Randers SV	18	Nøddehaven, Randers NV	8	Parkvænget, Randers NV	9
Mercurvej, Gjerlev J	1	Møllevej, Randers NØ	1	Nøddehaven, Randers NV	8	Pauline Worms Gade, Randers NØ	4
Mergelvang, Havndal	1	Møllevej, Randers NV	9	Nøddehaven, Randers NV	8	Pedersmindevej, Havndal	2
Messingvej, Randers SV	18	Møllevej, Langå	17	Nøddehaven, Randers NV	8	Perledalen, Randers NØ	3
Middelbovej, Randers SØ	20	Møllevænget, Langå	17	Nøddehaven, Randers NV	8	Peter Skyttesvej, Spentrup	2
Middelfartvej, Randers SV	16	Mågevej, Havndal	1	Nøddehaven, Randers NV	8	Petersminde, Randers SØ	20
Middelgade, Randers C	15	Mågevej, Randers NV	10	Nøddehaven, Randers NV	8	Piasminde, Randers SØ	20
Midgårdsvej, Spentrup	2	Mågevej, Langå	17	Nøddehaven, Randers NV	8	Pibervej, Randers SV	16
Midgårdsvej, Randers NV	13	Mågevej, Randers SØ	19	Nøddehaven, Randers NV	8	Pilegårdsvej, Randers SV	17
Midtvasen, Havndal	1	Målervej, Randers SV	16	Nøddehaven, Randers NV	8	Pilevej, Randers NØ	3
Midtvejs, Randers NV	7	<b>N</b>		Nøddehaven, Randers NV	8	Pilevænget, Fårup	7
Mikkelstrupvej, Randers SØ	18	Natskyggevej, Randers NV	9	Nøddehaven, Randers NV	8	Pilevænget, Randers NV	9
Milskovvej, Randers NV	17	Nattergalevej, Fårup	7	Nøddehaven, Randers NV	8	Pinborgvej, Randers SØ	18
Mimersvej, Randers NV	13	Nattergalevej, Langå	17	Nøddehaven, Randers NV	8	Pinjelunden, Randers SØ	20
Mimose Alle, Randers NV	9	Nattergalevej, Randers SØ	19	Nøddehaven, Randers NV	8	Pionervej, Randers NØ	12
Mimosevej, Langå	17	Nattergalvej, Randers C	5	Nøddehaven, Randers NV	8	Pistolstræde, Spentrup	7
Mirabellevej, Randers NV	10	Nattergalvej, Randers NØ	11	Nøddehaven, Randers NV	8	Plantagen, Havndal	1
Mispelvej, Randers NV	7	Nedergårdsvej, Randers SØ	20	Nøddehaven, Randers NV	8	Plantagevej, Randers NV	10
Mjølnersvej, Randers NV	13	Nedre Vej, Randers NØ	3	Nøddehaven, Randers NV	8	Platanvej, Randers NØ	6
Modesvej, Spentrup	2	Neikilsvej, Randers NV	17	Nøddehaven, Randers NV	8	Platanvænget, Fårup	7
Molsvej, Randers SV	16	Neptunvej, Randers SØ	20	Nøddehaven, Randers NV	8	Podeledsvej, Randers NV	10
Moltkesgade, Randers C	25	Nevermosevej, Randers SØ	18	Nøddehaven, Randers NV	8	Pontoppidansgade, Randers C	14
Morbærvej, Randers NV	7	Nibevej, Randers SV	16	Nøddehaven, Randers NV	8	Poppelhøjvej, Randers SØ	20
Morelvej, Randers NV	7	Niels Bohrs Vej, Randers NV	9	Nøddehaven, Randers NV	8	Poppelvej, Randers NØ	6
		Niels Brocks Gade, Randers C	15	Nøddehaven, Randers NV	8	Porsevej, Randers NV	7
		Niels Bruusvej, Spentrup	2	Nøddehaven, Randers NV	8	Porsvej, Langå	17
				Nøddehaven, Randers NV	8		
				<b>O</b>			
				O. Jürgensens Vej, Randers NV	9		
				Oasen, Randers SV	17		
				Obovej, Randers SV	16		
				Odasminde, Randers SØ	20		
				Odensevej, Randers SV	16		
				Odinsvej, Spentrup	2		
				Offenbachsvej, Randers NV	9		
				Okapivej, Randers SØ	20		
				Oksevej, Randers SØ	20		
				Oksholmvej, Randers NØ	3		
				Ole Bachs Vej, Randers SØ	20		
				Ole Rømers Vej, Randers NV	9		

VEJNAVN	RUTE	VEJNAVN	RUTE	VEJNAVN	RUTE	VEJNAVN	RUTE
Pottemagervej, Randers NV	7	Rosebakken, Randers NV	10	Sallingvej, Randers SV	16	Skolevej, Randers SØ	19
Pr. Christians Gade, Randers C	14	Rosenborg Alle, Randers NV	11	Salstræde, Gjerlev J	1	Skomagerbakken, Gjerlev J	1
Pramdragervej, Randers SV	16	Rosengade, Randers C	15	Salvej, Randers NØ	3	Skorpionen, Randers NV	8
Pramvej, Randers SV	16	Rosenholmvej, Randers NØ	3	Salvænget, Gjerlev J	1	Skovagervej, Fårup	10
Prins Jørgens Vej, Randers SØ	20	Rosenkrantzvej, Randers NV	10	Sandagervej, Randers SØ	19	Skovalle, Langå	17
Prins Knuds Vej, Randers SØ	20	Rosenvej, Gjerlev J	1	Sandgade, Randers C	15	Skovbakken, Langå	17
Prins Ottos Vej, Randers SØ	20	Rosenvej, Spentrup	2	Sandvænget, Fårup	7	Skovbakkevej, Langå	17
Prinsessegade, Randers C	15	Rosenvej, Langå	17	Sanglærkevej, Randers SØ	19	Skovboulevarden, Langå	17
Provstegade, Randers C	15	Rosenvænget, Fårup	7	Saturnvej, Havndal	1	Skovbovej, Randers SØ	19
Provstejorden, Spentrup	2	Rossinisvej, Randers NV	9	Saxofonvej, Randers SV	16	Skovbrynet, Randers C	14
Præstebakken, Gjerlev J	1	Rougsøvej, Randers SV	16	Saxovej, Randers SØ	20	Skovbrynet, Langå	17
Præstbjergvej, Ulstrup	17	Rubindalen, Randers NØ	3	Scandiagade, Randers NØ	4	Skovbrynet, Randers SØ	19
Præstedalsvej, Randers SØ	18	Rubjergparken, Langå	17	Schallemosevej, Randers C	5	Skovduevej, Fårup	7
Præstedammen, Randers SØ	19	Rubjergvej, Langå	17	Schousgade, Randers C	15	Skovduevej, Randers SØ	19
Præstegårdsvej, Randers NV	17	Rud Kirkevej, Randers SØ	18	Schubertsvej, Randers NV	9	Skovgårdsvej, Randers SV	16
Præstegårdsvej, Randers SØ	20	Rugvej, Randers NV	13	Sct. Kjeldsvej, Randers NV	10	Skovhegnet, Langå	17
Præstemarken, Spentrup	2	Rugvænget, Spentrup	3	Sct. Mortens Gade, Randers C	15	Skovhulevej, Randers NV	9
Præstemarken, Randers SØ	20	Rugvænget, Randers NV	10	Sct. Peders Gade, Randers C	11	Skovkanten, Langå	17
Præstevejen, Fårup	7	Rugårdsvej, Randers NØ	4	Sdr. Borupvej, Randers SV	18	Skovkrogen, Langå	17
Præstevænget, Spentrup	2	Ruhøjvej, Gjerlev J	2	Sdr. Vingevej, Ulstrup	17	Skovleddet, Langå	17
Prager, Randers NØ	3	Ruhøjvej, Spentrup	2	Selagervej, Langå	17	Skovlund, Randers SV	16
Purhusvej, Fårup	7	Runddalsvej, Randers SV	17	Selandersvej, Randers NV	9	Skovlystvej, Langå	17
Pærevej, Randers NV	7	Runddalsvej, Randers NØ	3	Selsøvej, Randers NØ	4	Skovlyvej, Randers NØ	5
Påskeliljevej, Randers NV	10	Runebergsvej, Randers NV	9	Semvej, Gjerlev J	2	Skovparken, Langå	17
<b>R</b>		Runevej, Randers NØ	3	Sennelsgade, Randers C	9	Skovsangervej, Randers SØ	19
R. Hougårds Vej, Randers SØ	20	Rydbergsvej, Randers NV	9	Sennepsvangen, Randers NV	8	Skovstien, Langå	17
Raisløkke, Randers NØ	1	Ryleparken, Randers NV	10	Sigsgårdsvej, Randers SØ	20	Skovstien, Randers SØ	19
Ramshøjvej, Randers SV	18	Rypevej, Randers NØ	11	Sigsvej, Spentrup	3	Skovstjernevej, Randers NV	9
Randersvej, Spentrup	3	Rypevej, Langå	17	Sikavej, Randers SØ	20	Skovsyrevej, Randers NV	9
Randersvej, Langå	17	Rypevej, Randers SØ	19	Silovej, Randers SØ	19	Skovvadbrovej, Randers NV	7
Randersvej, Randers NV	17	Rævagervej, Spentrup	1	Sindalvej, Randers SV	16	Skovvej, Randers NØ	1
Randrupvej, Spentrup	7	Rævebrovej, Randers SØ	18	Sivhaven, Randers NV	8	Skovvej, Randers SV	16
Rane Jonsens Vej, Randers SØ	20	Rødekrat, Randers SV	18	Sjællandsgade, Randers C	9	Skovvænget, Randers NV	9
Ranunkelvej, Randers NV	10	Rødkildevej, Randers NØ	4	Skaføvej, Randers NØ	4	Skrænten, Gjerlev J	1
Rasmarken, Spentrup	3	Rødkløvervej, Gjerlev J	1	Skagenvej, Randers SV	16	Skrænten, Randers C	14
Rasmusminde, Randers SØ	20	Rødkløvervej, Randers NV	8	Skaldhøjvej, Gjerlev J	2	Skråvejen, Randers SØ	19
Reberbanevej, Randers C	5	Rødkælkevej, Fårup	7	Skaldhøjvej, Spentrup	2	Skyggelien, Randers NV	9
Rebslagervej, Randers C	5	Rødtjørnen, Randers SØ	19	Skalmstrupvej, Randers NØ	1	Skyttegade, Randers SV	16
Reiersensvej, Randers C	11	Røllikedalen, Randers NØ	3	Skanderborggade, Randers SV	16	Skytten, Randers NV	8
Rejstrupvej, Randers NV	10	Rønne Alle, Spentrup	2	Skanse Alle, Randers SV	16	Skægsbjergvej, Havndal	1
Rensdyrvej, Randers SØ	20	Rønne Alle, Randers NØ	3	Skansebo, Randers SV	16	Skærvadvej, Langå	17
Restrupvej, Randers NØ	3	Rønne Alle, Randers SØ	19	Skansegade, Randers SV	16	Sleipnersvej, Randers NV	13
Revlbjergvej, Randers SØ	20	Rønnebærvej, Randers NV	7	Skeelsvej, Randers NV	10	Sletten, Havndal	1
Ridefogedvej, Randers NV	11	Rønneparken, Spentrup	2	Skeelsvej, Langå	17	Sletten, Spentrup	2
Rindsvej, Randers NV	13	Rønnevej, Randers NØ	3	Skelvangsvej, Gjerlev J	1	Slotsgade, Randers C	15
Rishøjvej, Gjerlev J	2	Rørhaven, Randers NV	8	Skelvangsvej, Randers NV	8	Slotsgården, Gjerlev J	1
Rismøllegade, Randers NØ	3	Rørsangervej, Randers NV	10	Skelvej, Spentrup	2	Slotsgården, Randers C	15
Risvangen, Randers NV	8	Råby Møllevej, Havndal	1	Skippervej, Randers SØ	19	Slyngborggade, Randers C	14
Robdrup Byvej, Randers SØ	18	Rådalsvej, Langå	17	Skivevej, Randers SV	16	Slånevej, Randers NØ	6
Robdrupvej, Randers SØ	18	Rådhusstræde, Randers C	15	Skjoldsvej, Spentrup	2	Smallegade, Fårup	10
Robert Fultons Vej, Randers NV	10	Rådhusstorvet, Randers C	15	Skolebakken, Gjerlev J	1	Smededamsvej, Spentrup	7
Rodenlund, Randers SØ	18	Rådmands Boulevard, Randers C	13	Skolebakken, Randers SØ	20	Smedegade, Randers SV	16
Roensgårdsvej, Gjerlev J	1	Rådyrstien, Fårup	7	Skolegade, Randers SØ	20	Smedelinien, Randers NØ	3
Rolighedsvej, Havndal	1	Rågevej, Fårup	7	Skolestien, Randers SØ	19	Smedevej, Randers NØ	3
Rolighedsvej, Fårup	7	<b>S</b>		Skolestræde, Randers C	15	Smedevænget, Randers NV	10
Rolsøvej, Randers SV	16	Sadelmagervej, Randers NV	7	Skolevængen, Gjerlev J	2	Snaregade, Randers C	15
Romalt Boulevard, Randers SØ	20	Safirdalen, Randers NØ	3	Skolevej, Spentrup	7	Snebærvej, Randers NV	7
Romalt Hedevej, Randers SØ	20	Sagavej, Randers NØ	3	Skolevej, Randers C	13	Snehvidevej, Langå	17
Romaltvej, Randers SØ	20	Salbakken, Gjerlev J	1	Skolevej, Randers NV	13	Snerlevej, Randers NØ	11



VEJNAVN	RUTE	VEJNAVN	RUTE	VEJNAVN	RUTE	VEJNAVN	RUTE
Snerlevej, Langå	17	Stien, Randers SV	16	Søndergade, Fårup	7	Tjørbyvej, Randers NØ	3
Sognevej, Gjerlev J	2	Stisbakken, Spentrup	7	Søndergade, Randers C	15	Tjørnegårdsvej, Gjerlev J	1
Sognevej, Randers NV	7	Stjernevej, Havndal	1	Søndergade, Langå	17	Tjørnelundsvej, Randers NØ	3
Solbakkevej, Randers SV	18	Stjernevej, Randers NØ	5	Søndergade, Randers SØ	19	Tjørnestien, Randers SØ	18
Solbærvej, Randers NV	7	Stokagervej, Langå	17	Søndergårdsvej, Gjerlev J	1	Tjørnesvinget, Spentrup	2
Solhøjen, Randers NV	10	Stokbjergvej, Randers NV	10	Søndergårdsvej, Randers SØ	18	Tjørnevej, Gjerlev J	1
Solsikkevej, Randers NØ	11	Stolemagervej, Randers NV	7	Søndermarken, Randers SØ	19	Tjørnevej, Randers C	5
Solsortevej, Fårup	7	Stolsbjergvej, Gjerlev J	2	Sønderskovhedevej, Langå	17	Tocadalen, Randers NØ	3
Solsortevej, Langå	17	Storegade, Fårup	7	Sønderskovhedevej, Randers NV	17	Toftagervej, Randers SØ	20
Solsortevej, Randers SØ	19	Storegade, Randers C	15	Søndervangen, Spentrup	2	Toftegårdsvej, Randers NV	7
Solsortvej, Randers C	5	Storegade, Randers SØ	19	Søndervangen, Randers SØ	19	Toften, Gjerlev J	1
Solstien, Randers NØ	5	Stoubyvej, Gjerlev J	1	Søndervej, Havndal	1	Toften, Spentrup	7
Solvangsvej, Randers SV	18	Strandvej, Havndal	1	Søndervej, Randers SØ	18	Toften, Langå	17
Solvænget, Randers SØ	19	Straussvej, Randers NV	9	Søren Bangsvej, Gjerlev J	1	Toften, Randers SV	18
Soløjedalen, Randers NØ	3	Stribsig Husevej, Randers SØ	18	Søren Kannesvej, Spentrup	2	Toften, Randers SØ	19
Sommerlystvej, Randers SØ	19	Stribvej, Randers SV	16	Søren Møllers Gade, Randers C	14	Toftevej, Spentrup	3
Spangen, Randers NØ	3	Strindbergsvej, Randers NV	9	Søren Quistsvej, Spentrup	2	Toftevej, Langå	17
Spangen, Spentrup	3	Struervej, Randers SV	16	Søringen, Havndal	1	Toftevej, Randers SØ	19
Sparrehusevej, Gjerlev J	7	Strømhusvej, Randers SV	16	Søvej, Langå	17	Toftevejen, Havndal	1
Sparrehusevej, Spentrup	7	Strømmen, Randers SØ	20	<b>T</b>		Toftevænget, Spentrup	7
Sparrehusvej, Randers NØ	1	Stubvangen, Randers NV	8	Takslunden, Randers SØ	20	Toftevænget, Randers NV	9
Spentrupvej, Gjerlev J	1	Stærevej, Fårup	7	Tammestrupmark, Randers SØ	18	Toftevænget, Langå	17
Spergelvangen, Randers NV	8	Støberivej, Spentrup	7	Tammestrupvej, Randers SØ	18	Toldbodgade, Randers NØ	4
Spindervej, Randers C	5	Støvringgårdvej, Randers NØ	1	Tangvej, Langå	17	Toldervej, Randers SV	16
Splejservej, Randers C	5	Stålvej, Randers SV	18	Tapperigade, Randers C	15	Topasdalen, Randers NØ	3
Splitad, Havndal	1	Stånumvej, Randers SØ	18	Tathøj, Randers NØ	1	Torupdalvej, Randers NØ	3
Sportsvej, Randers NØ	3	Svalevej, Fårup	7	Tebbestrupvej, lige numre 2-74,	16	Torvegade, Randers C	15
Spurvevej, Fårup	7	Svalevej, Langå	17	ulige 1-71, Randers SV		Tranekærvej, Randers NV	11
Spurvevej, Randers NØ	11	Svalevej, Randers SØ	19	Tebbestrupvej, lige numre 98-	17	Traneparken, Randers SØ	19
Spurvevej, Langå	17	Svanevej, Randers C	5	180, ulige 97-177, Randers SV		Tranevej, Langå	17
Spættevej, Fårup	7	Svanholmvej, Randers NØ	3	Teglgade, Gjerlev J	1	Trangstræde, Randers C	15
Spækhuggeren, Randers SØ	20	Svejdalen, Randers SØ	18	Teglvej, Randers NØ	4	Trapsgade, Randers C	15
Spøttrupvej, Randers NØ	3	Svejstrupvej, Randers NV	10	Teglvej, Fårup	7	Trehøje, Havndal	1
St. Kirkestræde, Randers C	15	Svend Grathes Vej, Randers SØ	20	Teglvangen, Fårup	7	Trehøjevej, Randers NØ	7
St. Voldgade, Randers C	15	Svend Trøst Vej, Randers SØ	20	Ternevej, Havndal	1	Trehøjevej, Spentrup	7
Stabelsvej, Spentrup	2	Svendborgvej, Randers SV	16	Ternevej, Fårup	7	Trejgaardvej, Langå	17
Stadfeldtsvej, Randers NØ	4	Svinding Skovvej, Randers NV	10	Ternevej, Langå	17	Trekanten, Spentrup	2
Stadion Alle, Fårup	7	Svingelvej, Randers NV	8	Ternevej, Randers SØ	18	Trekronervej, Randers NØ	11
Stadionvej, Havndal	1	Svinget, Fårup	10	Thetisvej, Randers SØ	20	Trelleborg Alle, Randers NV	8
Stadionvej, Randers SØ	19	Svinget, Randers SV	16	Thomas Edisons Vej, Randers NV	10	Trendevangen, Randers SØ	20
Stadsgårdsvej, Randers NV	7	Sydtoften, Randers NØ	3	Thorsgade, Randers C	15	Tritonvej, Randers SØ	20
Stakhaven, Randers NV	8	Symfonivej, Randers SV	16	Thorsmarken, Randers NØ	3	Troldeskovvej, Randers NV	10
Staldgårdsgade, Randers C	15	Syrenbakken, Randers NV	17	Thorsvej, Spentrup	2	Trompetvej, Randers SV	16
Stampemøllevej, Randers SV	16	Syrenparken, Spentrup	2	Thranesvej, Randers NV	10	Trudsholm Alle, Havndal	1
Stampenvej, Randers SØ	18	Syrenvej, Gjerlev J	1	Thujalunden, Randers SØ	20	Trudsholmvej, Havndal	1
Stangerumvej, Gjerlev J	1	Syrenvej, Spentrup	2	Thyrasvej, Randers SØ	20	Truevej, Fårup	7
Stationspladsen, Langå	17	Syrenvej, Randers NØ	6	Thysholmvej, Randers NV	8	Truevej, Mariager	7
Stationsvej, Spentrup	2	Syrenvej, Randers SØ	19	Thyvej, Randers SV	16	Trustrupvej, Randers SV	18
Stationsvej, Langå	17	Syvager, Randers NØ	3	Tingager, Randers NØ	3	Trymsvej, Randers NV	13
Stationsvej, Randers SØ	19	Syvstjernen, Randers NV	8	Tingetvej, Randers NØ	3	Tubavej, Randers SV	16
Stavnagervej, Langå	17	Sæbyvej, Randers SV	16	Tinghøjvej, Gjerlev J	1	Tuerne, Havndal	1
Steen Blichers Gade, Randers C	14	Søborgvej, Randers NØ	3	Tinghøjvej, Havndal	1	Tuevej, Spentrup	3
Stemannsgade, Randers C	15	Søbysøvej, Randers NØ	4	Tinghøjvej, Randers NV	7	Tulipanvej, Randers NV	10
Stenaltvej, Randers NØ	3	Sødring Bygade, Havndal	1	Tinghøjvej, Randers SØ	18	Tulipanvej, Langå	17
Stendalsvej, Randers SØ	20	Sødringholmsvej, Randers NØ	3	Tingvængen, Spentrup	2	Turkisdalen, Randers NØ	3
Stendigevej, Randers NV	10	Sødringholmvej, Havndal	1	Tingvej, Randers NØ	1	Turnipsvej, Randers NV	8
Stenhøjvej, Havndal	1	Søholmene, Randers NV	10	Tirsdalen, Randers SØ	20	Tusindfyddalen, Randers NØ	3
Stenkildevej, Havndal	1	Sømærket, Randers SØ	19	Tjelevej, Randers NØ	3	Tustrupvej, Randers SØ	18
Stenkløvervej, Randers NV	8	Sønder Alle, Randers SV	16	Tjurvej, Randers SØ	19	Tvedevej, Gjerlev J	1



# Kalender for storskrald 2015

	JANUAR	FEBRUAR	MARTS	APRIL	MAJ	JUNI	JULI	AUGUST	SEPTEMBER	OKTOBER	NOVEMBER	DECEMBER
1 T	1 S	1 S	1 S	1 O 3	1 F	1 M	1 O	1 L	1 T 2	1 T 4	1 S	1 T 7
2 F	2 M	2 M	2 T	2 T	2 L	2 T 3	2 T	2 S	2 O 3	2 F 5	2 M	2 O 8
3 L	3 T	3 T 6	3 T 2	3 F	3 S	3 O 4	3 F	3 M	3 T 4	3 L	3 T 7	3 T 9
4 S	4 O	4 O 3	4 L	4 L	4 M 3	4 T 5	4 L	4 T 2	4 F 5	4 S	4 O 8	4 F 10
5 M	5 T	5 T 4	5 S	5 S	5 T 4	5 F	5 S	5 O 3	5 L	5 M 6	5 T 9	5 L
6 T	6 F	6 F 5	6 M	6 M	6 O 5	6 L	6 M	6 T 4	6 S	6 T 7	6 F 10	6 S
7 O	7 L	7 L	7 T 4	7 T 4	7 T 6	7 S	7 T	7 F 5	7 M 6	7 O 8	7 L	7 M 11
8 T	8 S	8 S	8 O 5	8 O 5	8 F 7	8 M 6	8 O	8 L	8 T 7	8 T 9	8 S	8 T 12
9 F	9 M	9 M 6	9 T 6	9 T 6	9 L	9 T 7	9 T	9 S	9 O 8	9 F 10	9 M 11	9 O 13
10 L	10 T	10 T 7	10 F 7	10 F 7	10 S	10 O 8	10 F	10 M 6	10 T 9	10 L	10 T 12	10 T 14
11 S	11 O	11 O 8	11 L	11 L	11 M 8	11 T 9	11 L	11 T 7	11 F 10	11 S	11 O 13	11 F 15
12 M	12 T	12 T 9	12 S	12 S	12 T 9	12 F 10	12 S	12 O 8	12 L	12 M 11	12 T 14	12 L
13 T	13 F	13 F 10	13 M 8	13 M 8	13 O 10	13 L	13 M	13 T 9	13 S	13 T 12	13 F 15	13 S
14 O	14 L	14 L	14 T 9	14 T 9	14 T	14 S	14 T	14 F 10	14 M 11	14 O 13	14 L	14 M 17
15 T	15 S	15 S	15 O 10	15 O 10	15 F 11	15 M 11	15 O	15 L	15 T 12	15 T 14	15 S	15 T 18
16 F	16 M	16 M 11	16 T 11	16 T 11	16 L	16 T 12	16 T	16 S	16 O 13	16 F 15	16 M 16	16 O 19
17 L	17 T	17 T 8	17 F 12	17 F 12	17 S	17 O 13	17 F	17 M 11	17 T 14	17 L	17 T 17	17 T 20
18 S	18 O	18 O 13	18 L	18 L	18 M 12	18 T 14	18 L	18 T 12	18 F 15	18 S	18 O 18	18 F 20
19 M	19 T	19 T 14	19 S	19 S	19 T 13	19 F 15	19 S	19 O 13	19 L	19 M 16	19 T 19	19 L
20 T	20 F	20 F 15	20 M 13	20 M 13	20 O 14	20 L	20 M	20 T 14	20 S	20 T 17	20 F 20	20 S
21 O	21 L	21 L	21 T 14	21 T 14	21 T 15	21 S	21 T	21 F 15	21 M 16	21 O 18	21 L	21 M
22 T	22 S	22 S	22 O 15	22 O 15	22 F 16	22 M 16	22 O	22 L	22 T 17	22 T 19	22 S	22 T
23 F	23 M	23 M 16	23 T 16	23 T 16	23 L	23 T 17	23 T	23 S	23 O 18	23 F 20	23 M	23 O
24 L	24 T	24 T 17	24 F 17	24 F 17	24 S	24 O 18	24 F	24 M 16	24 T 19	24 L	24 T 2	24 T
25 S	25 O	25 O 18	25 L	25 L	25 M	25 T 19	25 L	25 T 17	25 F 20	25 S	25 O 3	25 F
26 M	26 T	26 T 19	26 S	26 S	26 T 17	26 F 20	26 S	26 O 18	26 L	26 M 1	26 T 4	26 L
27 T	27 F	27 F 20	27 M 18	27 M 18	27 O 18	27 L	27 M	27 T 19	27 S	27 T 2	27 F 5	27 S
28 O	28 L	28 L	28 T 19	28 T 19	28 T 19	28 S	28 T	28 F 20	28 M 1	28 O 3	28 L	28 M
29 T	29 S	29 S	29 O 20	29 O 20	29 F 20	29 M	29 O	29 L	29 T 2	29 T 4	29 S	29 T
30 F	30 M	30 M 1	30 T 1	30 T 1	30 L	30 T	30 T	30 S	30 O 3	30 F 5	30 M 6	30 O
31 L	31 T	31 T 2	31 L	31 L	31 S	31 F	31 F	31 M 1	31 L	31 L	31 L	31 T

Se vejregister side 34-42 for rutenummer. [00]

Se tømmedage for dagrenovation og genbrug i "Mit affald" på [www.affald.randers.dk](http://www.affald.randers.dk)

# Kan hård plast være blød?

Kender du det med at tvivlen kommer snigende når du vil putte noget i genbrugsbeholderen? Beholderen er f.eks. til emballage af hård plast. Men hvornår er plasten hård nok!?! Det er lige til at blive forvirret af....



## Her kommer det ultimative fif:

Alt plast som du kan tromme på, kalder vi hård plast. Det vil sige at alle bægre, flasker, bakker, kasser og lign. af plast er lavet af hård plast og er velkomne i genbrugsbeholderen – også selvom de føles bløde. Plastikposer, husholdningsfilm og plastfolie, som du ikke kan tromme på uden at det er spændt op, skal i din almindelige skraldespand. Så nemt er det!

PS: Det er de samme spilleregler der gælder for containerne til hård plast (32) på genbrugspladserne.



# Brug genbrugsbeholderen!



I rummet til emballage må du lægge tom og ren emballage af metal, hård plast og glas.

Det vil bl.a. sige:

- Dåser fra øl og sodavand (gerne trykkede flade)
  - Konservesdåser
  - Kapsler og låg af metal
  - Sammenkrøllet sølvpapir
  - Bægre fra fyrfadslys
  - Alubakker
  - Flasker, dunke og bøtter af alle typer og kvaliteter plast
  - Glasflasker – tag skruelåg af
  - Konservesglas – tag låget af
- Vinflaske
  - Glas
  - Låg fra glas
  - Shampoo
  - Vaskemiddeldunk
  - Sort kødbakke
  - Vindruebakke
  - Yoghurtbæger
  - Yoghurtspand



I rummet til papir må du lægge:

- Aviser, reklamer og ugeblade
- Bøger og telefonbøger
- Skrivepapir og kuverter
- Karton, f.eks. tomme pakker fra cornflakes og tandpasta samt rør fra køkkenruller



Genbrugsbeholderen er IKKE til:

- Mælkekartoner, juicekartoner og andre kartoner
- Plastikposer med og uden fyld
- Vinposer
- Smørbakker
- Vinduesglas
- Bølgepap



# Adresser og åbningstider



Der er mulighed for selvbetjening på [affald.randers.dk](http://affald.randers.dk) og i appen AffaldRanders døgnet rundt. Hent appen AffaldRanders i din appbutik eller scan QR-koden.

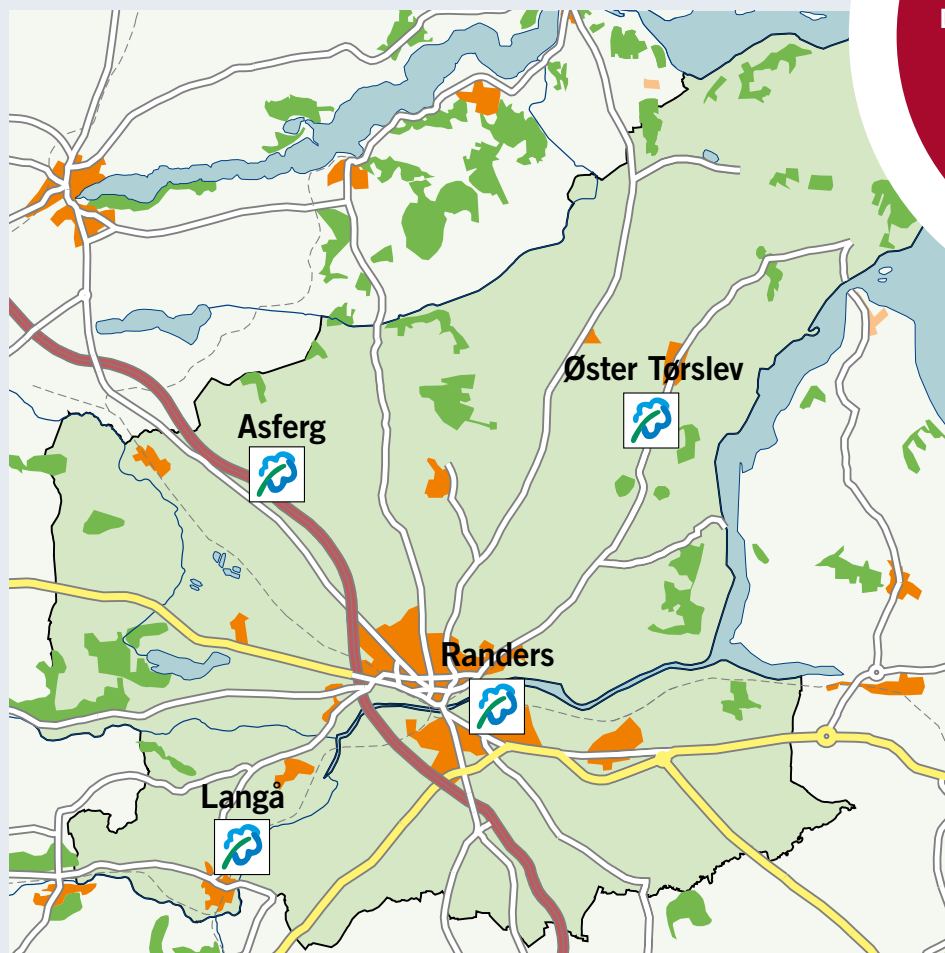

## RANDERS AFFALDSTERMINAL

Romalt Boulevard 64  
8960 Randers SØ  
Tlf. 89 15 16 39

### Åbningstider

Mandag-torsdag kl. 7.00-16.00  
Fredag kl. 7.00-15.00

## RANDERS GENBRUGSPLADS

Ørneborgvej 28  
8960 Randers SØ

### Åbningstider

Mandag-fredag kl. 10.00-18.00  
Lørdag kl. 10.00-16.00  
Alle søn- og helligdage fra 1. april –  
30. september samt Grundlovsdag  
kl. 10.00-16.00  
Lukket d. 24., 25., 26. og  
31. december samt 1. januar

## ASFERG GENBRUGSPLADS

Hulvejen 3, Asferg  
8990 Fårup

## LANGÅ GENBRUGSPLADS

Kærsangervej 12  
8870 Langå

## ØSTER TØRSLEV GENBRUGSPLADS

Udbyhøjvej 506, Ø. Tørslev  
8983 Gjerlev J

### Åbningstider

Mandag-fredag kl. 10.00-18.00  
Lørdag kl. 10.00-16.00  
2.-3. april, 6. april, 14. maj, 25. maj  
og 5. juni samt første søndag i måne-  
derne april til og med september kl.  
10.00-16.00  
Lukket d. 24., 25., 26. og  
31. december samt 1. januar



## AFFALDSKONTORET

Laksetorvet, 8900 Randers C  
Tlf. 89 15 16 17  
E-mail: [affald@randers.dk](mailto:affald@randers.dk)  
Selvbetjening på  
[affald.randers.dk](http://affald.randers.dk) døgnet rundt

### Åbningstider:

Mandag-torsdag kl. 8.00-15.00  
Fredag kl. 8.00-13.00